

# ► Manual

## *Bridge TXT para CFDI*

VERSIÓN 3.3

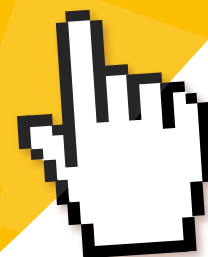

# 1. INTRODUCCIÓN

## BRIDGE TXT PARA CFDI 3.3

En este documento, se enumeran los datos que deben contener los archivos TXT para la correcta emisión de los Comprobantes Fiscales, versión 3.3

- **Nota:** El Sistema no realiza cálculos para obtener los importes de los CFDI, se toman las cantidades directamente de los archivos TXT.

## 2. ESTRUCTURA DE ARCHIVOS TXT

A continuación se listan algunos puntos importantes para el nuevo Sistema Bridge TXT:

- Los datos contenidos en los archivos TXT deberán especificarse tal cual se soliciten en este documento (No incluir espacios o caracteres de más entre los Tokens ), de lo contrario el sistema no los reconocerá para la emisión correcta del CFDI .
- Los datos incluidos en cada renglón del archivo son conocidos como Tokens y deben estar separados por ';' (punto y coma).

Cada uno de los renglones viene especificado para su uso tanto requerido como opcional.  
Además de incluir los complementos fiscales disponibles.

### 3. Renglón 1: Datos del Receptor

Posición	Dato	Importancia	Valores Permitidos	Descripción	Identificador
1	Identificador	Requerido		Identificador del renglón.	re
2	RFC	Requerido		El RFC del Receptor del CFDI. Será validado de acuerdo a una expresión regular de formato correcto RFC	
3	Nombre	Requerido		El nombre comercial (arbitrario) de su cliente, el cual será el receptor del CFDI a emitirse	
4	Residencia Fiscal	Opcional		Si utiliza el complemento de Comercio Exterior, deberá declarar el valor correspondiente a la Residencia Fiscal.	
5	NumRegIdTrib	Opcional		Si utiliza el complemento de Comercio Exterior, deberá declarar este valor correspondiente al Identificador de Exportación.	
6	UsoCFDI	Requerido		Parámetro para declarar el uso que se le dará al CFDI.	
7	Email	Opcional		Correo electrónico para registrar en la información del cliente receptor. Si ya contaba con un email previamente registrado, se actualizará con el nuevo dato enviado en esta posición y se enviará automáticamente al emitir el CFDI.	

## 4. Renglón 2: Datos del Comprobante - Requerido

Posición	Dato	Importancia	Valores Permitidos	Descripción	Identificador
1	Identificador	Requerido		Identificación del renglón	fa
2	ClaveCFDI	Requerido	FAC HON ARR PAG CAR CRE DEV POR DON NOM12 CPI ING CPA CEI CET CEE	Para el caso de emisión de Factura. Función fiscal: Ingreso. Para el caso de emisión de Recibo de Honorarios. Función fiscal: Ingreso. Para el caso de emisión de Recibo de Arrendamiento. Función fiscal: Ingreso. Para el caso de emisión de Recibo de Pago. Función fiscal: Ingreso. Para el caso de emisión de Nota de Cargo. Función fiscal: Ingreso. Para el caso de emisión de Nota de Crédito. Función fiscal: Egreso. Para el caso de emisión de Nota de Devolución. Función fiscal: Egreso. Para el caso de emisión de Carta Porte. Función fiscal: Traslado. Para el caso de emisión de Donatarias. Función fiscal: Egreso. Para el caso de emisión de Nomina. Función fiscal: Egreso Para el caso de emisión de Carta Porte. Función fiscal: Ingreso. Para el caso de emisión de Recibo de Ingreso. Función fiscal: Ingreso. Para el caso de emisión de Complemento de Pagos. Función fiscal: Ingreso. Para el caso de emisión de Complemento de Comercio Exterior. Función fiscal: Ingreso. Para el caso de emisión de Complemento de Comercio Exterior. Función fiscal: Traslado. Para el caso de emisión de Complemento de Comercio Exterior. Función fiscal: Egreso.	
3	Moneda	Requerido	MXN USD EUR	Indicador del tipo de moneda utilizada en el CFDI.	
4	Tipo Cambio	Opcional		Importe correspondiente al tipo de cambio actual.	
5	Método Pago	Opcional	Consultar Catálogo c_MetodoPago SAT	Atributo condicional para precisar la clave del método de pago que aplica para este comprobante fiscal digital por Internet, conforme al Artículo 29-A fracción VII incisos a y b del CFF.	

## 4. Renglón 2: Datos del Comprobante - Requerido

Posición	Dato	Importancia	Valores Permitidos	Descripción	Identificador
6	Forma Pago	Opcional	Consultar Catálogo c_FormaPago SAT	Atributo condicional para expresar la clave de la forma de pago de los bienes o servicios amparados por el comprobante.	
7	Condiciones DePago	Opcional		Leyenda que indique las condiciones de pago.	
8	LugarExpedicion	Requerido		El lugar donde fue Expedido el CFDI.	
9	RegimenFiscal	Requerido	Consultar Catálogo c_tipoRegimen SAT	Valor del catálogo c_tipoRegimen que otorga el SAT para declarar el Régimen Fiscal del Emisor del comprobante	
10	Folio	Opcional		Parámetro para declarar un Folio para el CFDI.	

## 5. Renglón 3 : Datos de Cfdi Relacionados - Opcional

Posición	Dato	Importancia	Valores Permitidos	Descripción	Identificador
1	Identificador	Requerido		Identificador del renglón.	farel
2	TipoRelacion	Requerido	Consultar Catálogo c_TipoRelacion SAT	Atributo requerido para indicar la clave de la relación que existe entre éste que se está generando y el o los CFDI previos	
3	UUID1	Requerido		Atributo requerido para registrar el folio fiscal (UUID) de un CFDI relacionado con el presente comprobante.	
4	UUID2	Opcional		Atributo para registrar el folio fiscal (UUID) de un CFDI relacionado con el presente comprobante.	

## 5. Renglón 4 : Datos del Concepto - Requerido

Posición	Dato	Importancia	Valores Permitidos	Descripción	Identificador
1	Identificador	Requerido		Identificador del renglón.	cto
2	Cantidad	Requerido		Cantidad del concepto	
3	Unidad	Opcional		Unidad del Concepto (Ejemplo. Kg, Pieza, Servicio).	
4	Clave unidad	Requerido		Identificador para precisar la clave de unidad de medida conforme al catálogo SAT.	

## 5. Renglón 4 : Datos del Concepto - Requerido

Posición	Dato	Importancia	Valores Permitidos	Descripción	Identificador
5	ClaveProdServ	Requerido		Identificador para expresar la clave del producto conforme al catálogo SAT.	
6	Noidentificacion	Opcional		SKU del concepto	
7	Descripcion	Requerido		Descripción del concepto	
8	ValorUnitario	Requerido		Precio unitario del concepto	
9	Importe	Requerido		Importe del concepto	
10	Descuento	Opcional		Importe del descuento por concepto	

## 5. Renglón 5 : Renglón 5: Datos de Concepto.Impuesto.Retenido – Opcional

Posición	Dato	Importancia	Valores Permitidos	Descripción	Identificador
1	Identificador	Requerido		Identificador del renglón.	ctoair
2	Base	Requerido		Importe Base del impuesto.	
3	Impuesto	Requerido		Clave del catálogo para declarar el impuesto.	
4	TipoFactor	Requerido		Atributo condicional para señalar el valor de la tasa.	
5	TasaOCuota	Requerido		Tasa referenciada al catálogo que indica el SAT.	
6	Importe	Requerido		Importe del impuesto.	



## 6. Renglón 6 : Datos de Concepto.Impuesto. Traslado – Opcional

Posición	Dato	Importancia	Valores Permitidos	Descripción	Identificador
1	Identificador	Requerido		Identificador del renglón	ctoit
2	Base	Requerido		Importe Base del impuesto.	
3	Impuesto	Requerido		Clave del catálogo para declarar el impuesto.	
4	TipoFactor	Requerido		Atributo condicional para señalar el valor de la tasa.	
5	TasaOCuota	Opcional		Tasa referenciada al catálogo que indica el SAT.	
6	Importe	Opcional		Importe del impuesto.	

## 7. Renglón 7: Datos de Concepto.Impuesto. Retenido Local – Opcional

Posición	Dato	Importancia	Valores Permitidos	Descripción	Identificador
1	Identificador	Requerido		Identificador del renglón.	ctoilir
2	ImpLocRetenido	Requerido		Clave del catálogo para declarar el impuesto.	
3	TasadeRetencion	Requerido		Tasa referenciada al catálogo que indica el SAT.	
4	Importe	Requerido		Importe del impuesto.	

## 8. Renglón 8 : Datos de Concepto.Impuesto. Traslado Local – Opcional

Posición	Dato	Importancia	Valores Permitidos	Descripción	Identificador
1	Identificador	Requerido		Identificador del renglón.	ctoilit
2	ImpLocTraslado	Requerido		Clave del catálogo para declarar el impuesto.	
3	TasadeTraslado	Requerido		Tasa referenciada al catálogo que indica el SAT.	
4	Importe	Requerido		Importe del impuesto.	

## 9. Renglón 9 : Datos de Concepto.CuentaPredial - Opcional

Posición	Dato	Importancia	Valores Permitidos	Descripción	Identificador
1	Identificador	Requerido		Identificador del renglón.	ctocp
2	Número	Requerido		Atributo requerido para precisar el número de la cuenta predial del inmueble cubierto por el presente concepto, o bien para incorporar los datos de identificación del certificado de participación inmobiliaria no amortizable, tratándose de arrendamiento	

## 10. Renglón 10 : Datos de Concepto. InformacionAduanera - Opcional

Posición	Dato	Importancia	Valores Permitidos	Descripción	Identificador
1	Identificador	Requerido		Identificador del renglón.	ctoia
2	NumeroPedimento	Requerido		Atributo requerido para expresar el número del pedimento que ampara la importación del bien que se expresa.	

## 11. Renglón 11 : Datos de Concepto.Parte – Opcional

Posición	Dato	Importancia	Valores Permitidos	Descripción	Identificador
1	Identificador	Requerido		Identificador del renglón	ctop
2	ClaveProdServ	Requerido		Identificador para expresar la clave del producto conforme al catálogo SAT.	
3	NoIdentificacion	Opcional		SKU del concepto.	
4	Cantidad	Requerido		Cantidad del concepto.	
5	Unidad	Opcional		Unidad del Concepto (Ejemplo. Kg, Pieza, Servicio).	
6	Descripcion	Requerido		Descripción del concepto.	
7	ValorUnitario	Opcional		Precio unitario del concepto	
8	Importe	Opcional		Importe del concepto.	

## 12. Renglón 12 : Datos de Concepto.Parte. InformacionAduanera – Opcional

Posición	Dato	Importancia	Valores Permitidos	Descripción	Identificador
1	Identificador	Requerido		Identificador del renglón.	ctopia
2	NumeroPedimento	Requerido		Atributo requerido para expresar el número del pedimento que ampara la importación del bien que se expresa.	

## 13. Renglón 13 : Etiquetas Personalizadas – Opcional

Posición	Dato	Importancia	Valores Permitidos	Descripción	Identificador
1	Identificador	Requerido		Identificador del renglón	ep
2	NombreEtiqueta1	Requerido		Nombre de la etiqueta a mostrar en PDF.	
3	Valor1	Requerido		Valor a colocar dentro de la etiqueta declarada.	
4	NombreEtiqueta2	Opcional		Nombre de la etiqueta a mostrar en PDF.	
5	Valor2	Opcional		Valor a colocar dentro de la etiqueta declarada.	

## 14. Renglón 14 : Firma - Opcional

Posición	Dato	Importancia	Valores Permitidos	Descripción	Identificador
1	Identificador	Requerido		Identificador del renglón.	firma
2	Nombre	Requerido		Atributo para declarar el nombre del personal a firmar.	
2	Puesto	Requerido		Atributo para declarar el puesto del personal a firmar.	

## 15. Renglón 15 : Pagaré – Opcional

Posición	Dato	Importancia	Valores Permitidos	Descripción	Identificador
1	Identificador	Requerido		Identificador del renglón.	pagare
2	FechaPago	Requerido		Fecha condicional para aplicar pago.	
3	TasalInteres	Requerido		Tasa decimal de intereses a aplicar.	

## 16 . Renglón 16 : Identificador para indicar el fin de la factura - Requerido

Posición	Dato	Importancia	Valores Permitidos	Descripción	Identificador
1	Identificador	Requerido		Identificador del renglón.	fafin

## Apartado de Complementos Fiscales

### 17. Complemento Leyendas Fiscales

Posición	Dato	Importancia	Valores Permitidos	Descripción	Identificador
1	Identificador	Requerido		Identificador del renglón.	ley
2	LeyendaFiscal	Requerido		Atributo requerido para especificar la leyenda fiscal.	
3	Norma	Opcional		Atributo opcional para especificar el número de Artículo o en su caso Regla que regula la obligación de la leyenda	
4	DisposicionFiscal	Opcional		Atributo opcional para especificar la Ley, Resolución o Disposición fiscal que regula la leyenda, deberá expresarse en siglas de mayúsculas y sin puntuación (p. ej: ISR).	

### 18. Complemento Divisas

Posición	Dato	Importancia	Valores Permitidos	Descripción	Identificador
1	Identificador	Requerido		Identificador del renglón.	div
2	TipoOperacion	Requerido	compra/venta	Elemento para definir el tipo de operación realizada; venta o compra de divisas.	

## 19. Complemento Donatarias

Posición	Dato	Importancia	Valores Permitidos	Descripción	Identificador
1	Identificador	Requerido		Identificador del renglón.	don
2	Leyenda	Requerido		Atributo requerido para señalar de manera expresa que el comprobante que se expide se deriva de un donativo.	
3	NoAutorizacion	Requerido		Atributo requerido para expresar el número del oficio en que se haya informado a la organización civil o fideicomiso, la procedencia de la autorización para recibir donativos deducibles, o su renovación correspondiente otorgada por el Servicio de Administración Tributaria.	
4	FechaAutorizacion	Requerido		Atributo requerido para expresar la fecha del oficio en que se haya informado a la organización civil o fideicomiso, la procedencia de la autorización para recibir donativos deducibles, o su renovación correspondiente otorgada por el Servicio de Administración Tributaria.	

## 20. Complemento Turista Pasajero Extranjero

Posición	Dato	Importancia	Valores Permitidos	Descripción	Identificador
1	Identificador	Requerido		Identificador del renglón..	tur
2	Fecha de Tránsito			Atributo requerido para expresar la fecha y hora del Arribo o Salida del medio de transporte utilizado. Se expresa en la forma aaaa-mm-ddThh:mm:ss, de acuerdo con la especificación ISO 8601.	
3	Tipo Tránsito		Arribo Salida	Atributo requerido para incorporar la operación realizada: Arribo ó Salida.	
4	vía		Aérea Marítima Terrestre	Atributo requerido para expresar si es vía "Aérea", "Marítima" o "Terrestre".	

## 20. Complemento Turista Pasajero Extranjero

Posición	Dato	Importancia	Valores Permitidos	Descripción	Identificador
5	Tipold			Atributo requerido para la expresión del número de pasaporte.	
6	Numerold			Atributo requerido para expresar el número de identificación (pasaporte, visa, etc.).	
7	Nacionalidad			Atributo requerido para expresar la nacionalidad del turista.	
8	EmpresaTransporte			Atributo requerido para señalar la empresa de transporte que lo ingresa a territorio nacional o lo traslada de salida.	
9	IdTransporte			Atributo opcional para expresar el identificador del medio de transporte usado, ejemplo: número de vuelo.	

## 21. Complemento Aerolíneas

### Renglón N: Aerolíneas – Opcional

Posición	Dato	Importancia	Valores Permitidos	Descripción	Identificador
1	Identificador	Requerido		Identificador del renglón	aer
2	TUA	Requerido		Atributo requerido para indicar el importe del TUA aplicable al boleto.	
3	TotalCargos	Opcional		Atributo requerido para expresar el total de los cargos adicionales que se están aplicando.	



## 22. Renglón N: Aerolíneas.Cargo

Posición	Dato	Importancia	Valores Permitidos	Descripción	Identificador
1	Identificador	Requerido		Identificador del renglón	aercgo
2	CodigoCargo	Requerido		Atributo requerido para indicar el código del cargo según el catálogo de la IATA.	
3	Importe	Requerido		Atributo requerido para representar el importe del cargo.	

## 23 . Complemento Pago en especie

Posición	Dato	Importancia	Valores Permitidos	Descripción	Identificador
1	Identificador	Requerido		Identificador del renglón	pagesp
2	CvePIC	Requerido		Clave de inscripción al Padrón de Instituciones Culturales adheridas al Programa de Pago en Especie.	
3	FolioSolDon	Requerido		Número de folio de la solicitud de donación	
4	PzaArtNombre	Requerido		Nombre de la pieza de arte.	
5	PzaArtTecn	Requerido		Técnica de producción de la pieza de arte.	
6	PzaArtAProd	Requerido		Año de producción de la pieza de arte.	
7	PzaArtDim	Requerido		Año de producción de la pieza de arte.	

## 24. Complemento Vales de despensa

### Renglón N: Vales de Despensa – Opcional

Posición	Dato	Importancia	Valores Permitidos	Descripción	Identificador
1	Identificador	Requerido		Identificador del renglón	val
2	TipoOperacion	Requerido		Atributo requerido para expresar el tipo de operación de acuerdo con el medio de pago.	
3	RegistroPatronal	Opcional		Atributo opcional para expresar el registro patronal del adquirente del monedero electrónico.	
4	NumeroDeCuenta	Requerido		Atributo requerido para expresar el número de cuenta del adquirente del monedero electrónico.	
5	Total	Requerido		Atributo requerido para expresar el monto total de vales de despensa otorgados.	

## 25. Renglón N: Vales de Despensa.Concepto – Opcional

Posición	Dato	Importancia	Valores Permitidos	Descripción	Identificador
1	Identificador	Requerido		Identificador del renglón	valcto
2	Identificador	Requerido		Atributo requerido para expresar el identificador o número del monedero electrónico	
3	Fecha	Requerido		Atributo requerido para la expresión de la Fecha y hora de expedición de la operación reportada. Se expresa en la forma aaaa-mm-ddThh:mm:ss, de acuerdo con la especificación ISO 8601.	
4	RFC	Requerido		Atributo requerido para la expresión del Registro Federal de Contribuyentes del trabajador al que se le otorgó el monedero electrónico sin guiones o espacios.	

## 25. Renglón N: Vales de Despensa. Concepto – Opcional

Posición	Dato	Importancia	Valores Permitidos	Descripción	Identificador
5	CURP	Requerido		Atributo requerido para la expresión de la CURP del trabajador al que se le otorgó el monedero electrónico.	
6	Nombre	Requerido		Atributo requerido para la expresión del Nombre del trabajador al que se le otorgó el monedero electrónico sin guiones o espacios.	
7	NumSeguridadSocial	Opcional		Atributo opcional para la expresión del número de seguridad social aplicable al trabajador.	
8	Importe	Requerido		Atributo requerido para expresar el importe del depósito efectuado al trabajador en el monedero electrónico.	

## 26. Complemento IEDU

Posición	Dato	Importancia	Valores Permitidos	Descripción	Identificador
1	Identificador	Requerido		Identificador del renglón.	ctoiedu
2	NombreAlumno	Requerido		Atributo requerido para indicar el nombre del Alumno.	
3	CURP	Requerido		Atributo requerido para indicar la CURP del alumno de la institución educativa.	
4	NivelEducativo	Requerido	Preescolar Primaria Secundaria Profesional técnico Bachillerato o su equivalente	Atributo requerido para indicar el nivel educativo que cursa el alumno.	

## 26. Complemento IEDU

Posición	Dato	Importancia	Valores Permitidos	Descripción	Identificador
5	autRVOE	Requerido		Atributo requerido para especificar la clave del centro de trabajo o el reconocimiento de validez oficial de estudios en los términos de la Ley General de Educación que tenga la institución educativa privada donde se realiza el pago	ctoiedu
6	rfcPago	Opcional		Atributo opcional para indicar el RFC de quien realiza el pago cuando sea diferente a quien recibe el servicio	

## 27. Complemento Venta vehículos Renglón N: Venta Vehiculos – Opcional

Posición	Dato	Importancia	Valores Permitidos	Descripción	Identificador
1	Identificador	Requerido		Identificador del renglón.	ctovv
2	ClaveVehicular	Requerido		Atributo requerido para precisar Clave vehicular que corresponda a la versión del vehículo enajenado.	
3	NIV	Requerido		Atributo requerido para precisar el número de identificación vehicular que corresponda al vehículo enajenado.	

## 28. Renglón N: Venta Vehiculos. Informacion Aduanal – Opcional

Posición	Dato	Importancia	Valores Permitidos	Descripción	Identificador
1	Identificador	Requerido		Identificador del renglón.	ctovvia
2	Número	Requerido		Atributo requerido para expresar el número del documento aduanero que ampara la importación del bien.	
3	Fecha	Requerido		Atributo requerido para expresar la fecha de expedición del documento aduanero que ampara la importación del bien.	
4	Aduana	Opcional		Atributo opcional para precisar la aduana por la que se efectuó la importación del bien.	

## 29. Renglón N: Venta Vehiculos.Parte – Opcional

Posición	Dato	Importancia	Valores Permitidos	Descripción	Identificador
1	Identificador	Requerido		Identificador del renglón.	ctovvp
2	Cantidad	Requerido		Atributo requerido para precisar la cantidad de bienes o servicios del tipo particular definido por la presente parte.	
3	Unidad	Opcional		Atributo opcional para precisar la unidad de medida aplicable para la cantidad expresada en la parte.	
4	No identificación	Opcional		Atributo opcional para expresar el número de serie del bien o identificador del servicio amparado por la presente parte.	
5	Descripcion	Requerido		Atributo requerido para precisar la descripción del bien o servicio cubierto por la presente parte.	

## 29. Renglón N: Venta Vehiculos.Parte – Opcional

Posición	Dato	Importancia	Valores Permitidos	Descripción	Identificador
6	ValorUnitario	Opcional		Atributo opcional para precisar el valor o precio unitario del bien o servicio cubierto por la presente parte	ctovvp
7	Importe	Opcional		Atributo opcional para precisar el importe total de los bienes o servicios de la presente parte. Debe ser equivalente al resultado de multiplicar la cantidad por el valor unitario expresado en la parte	

## 30. Renglón N: Venta Vehiculos. Parte.InformacionAduanal – Opcional

Posición	Dato	Importancia	Valores Permitidos	Descripción	Identificador
1	Identificador	Requerido		Identificador del renglón.	ctovvia
2	Número	Requerido		Atributo requerido para expresar el número del documento aduanero que ampara la importación del bien.	
3	Fecha	Requerido		Atributo requerido para expresar la fecha de expedición del documento aduanero que ampara la importación del bien.	
4	Aduana	Opcional		Atributo opcional para precisar la aduana por la que se efectuó la importación del bien	

## 31. Complemento Nómina v1.2

### Renglón N: Nomina – Opcional

Posición	Dato	Importancia	Valores Permitidos	Descripción	Identificador
1	Identificador	Requerido		Identificador del renglón.	nomina12
2	TipoNomina	Requerido	O / E	Para indicar el tipo de nómina, puede ser O= Nómina ordinaria o E= Nómina extraordinaria.	
3	FechaPago	Requerido		Fecha efectiva de erogación del gasto. Se expresa en la forma aaaa-mm-dd.	
4	FechaInicialPago	Requerido		Fecha inicial del periodo de pago. Se expresa en la forma aaaa-mm-dd.	
5	FechaFinalPago	Requerido		Fecha final del periodo de pago. Se expresa en la forma aaaa-mm-dd.	
6	NumDiasPagados	Requerido		Número o la fracción de días pagados.	
7	TotalPercepciones	Opcional		La suma de las percepciones.	
8	TotalDeducciones	Opcional		La suma de las deducciones aplicables.	
9	TotalOtrosPagos	Opcional		La suma de otros pagos.	

## 32. Renglón N: Nomina.Emisor – Opcional

Posición	Dato	Importancia	Valores Permitidos	Descripción	Identificador
1	Identificador	Requerido		Identificador del renglón.	em12
2	Curp	Opcional		CURP del emisor del comprobante de nómina cuando es una persona física..	
3	RegistroPatronal	Opcional		Registro Patronal IMSS.	
4	RfcPatronOrigen	Opcional		RFC de la persona que fungió como patrón cuando el pago al trabajador se realice a través de un tercero como vehículo o herramienta de pago.	
5	OrigenRecurso	Opcional	Consultar Catálogo Nómina SAT	El origen del recurso utilizado para el pago de nómina del personal que presta o desempeña un servicio personal subordinado o asimilado a salarios en las dependencias.	
6	MontoRecursoPropio	Requerido		Monto del recurso pagado con cargo a sus participaciones u otros ingresos locales (importe bruto de los ingresos propios, es decir total de gravados y exentos), cuando el origen es mixto.	

## 33. Renglón N: Nomina.Receptor – Opcional

Posición	Dato	Importancia	Valores Permitidos	Descripción	Identificador
1	Identificador	Requerido		Identificador del renglón.	re12
2	Curp	Requerido		CURP del receptor del comprobante de nómina.	
3	NumSeguridadSocial	Opcional		Número de seguridad social del trabajador. Se debe ingresar cuando se cuente con él, o se esté obligado conforme a otras disposiciones distintas a las fiscales.	



## 33. Renglón N: Nomina.Receptor – Opcional

Posición	Dato	Importancia	Valores Permitidos	Descripción	Identificador
4	FechaInicioRelLaboral	Opcional		Fecha de inicio de la relación laboral entre el empleador y el empleado. Se expresa en la forma aaaa-mm-dd.	re12
5	Antigüedad	Opcional		Número de semanas o el periodo de años, meses y días que el empleado ha mantenido relación laboral con el empleador.	
6	TipoContrato	Requerido	Consultar Catálogo Nómina SAT	Tipo de contrato que tiene el trabajador: Base, Eventual, Confianza, Sindicalizado, a prueba, etc.	
7	Sindicalizado	Opcional	Si / No	Indicar si el trabajador está asociado a un sindicato. Si se omite se asume que no está asociado a algún sindicato.	
8	TipoJornada	Opcional	Consultar Catálogo Nómina SAT	Tipo de jornada que cubre el trabajador. Se debe ingresar cuando se esté obligado conforme a otras disposiciones distintas a las fiscales.	
9	TipoRegimen	Requerido	Consultar Catálogo Nómina SAT	Expresión de la clave del régimen por el cual se tiene contratado al trabajador	
10	NumEmpleado	Requerido		Número de empleado de 1 a 15 posiciones	
11	Departamento	Opcional		Expresión del departamento o área a la que pertenece el trabajador.	
12	Puesto	Opcional		Expresión del puesto asignado al empleado o actividad que realiza.	
13	RiesgoPuesto	Opcional	Consultar Catálogo Nómina SAT	Clave conforme a la Clase en que deben inscribirse los patrones, de acuerdo con las actividades que desempeñan sus trabajadores, según lo previsto en el artículo 196 del Reglamento en Materia de Afiliación Clasificación de Empresas, Recaudación y Fiscalización, o conforme con la normatividad del Instituto de Seguridad Social del trabajador. Se debe ingresar cuando se cuente con él, o se esté obligado conforme a otras disposiciones distintas a las fiscales.	

## 33. Renglón N: Nomina.Receptor – Opcional

Posición	Dato	Importancia	Valores Permitidos	Descripción	Identificador
14	PeriodicidadPago	Requerido	Consultar Catálogo Nómina SAT	Forma en que se establece el pago del salario: diario, semanal, catorcenal, quincenal, mensual, bimestral, unidad de obra, comisión, precio alzado, etc.	
15	Banco	Opcional		Clave del Banco	
16	CuentaBancaria	Opcional		Cuenta bancaria a 11 posiciones o número de teléfono celular a 10 posiciones o número de tarjeta de crédito, débito o servicios a 15 ó 16 posiciones o la CLABE a 18 posiciones o número de monedero electrónico, donde se realiza el depósito de nómina.	
17	SalarioBaseCotApor	Opcional		Retribución otorgada al trabajador, que se integra por los pagos hechos en efectivo por cuota diaria, gratificaciones, percepciones, alimentación, habitación, primas, comisiones, prestaciones en especie y cualquiera otra cantidad o prestación que se entregue al trabajador por su trabajo	
18	SalarioDiarioIntegrado	Opcional		Salario que se integra con los pagos hechos en efectivo por cuota diaria, gratificaciones, percepciones, habitación, primas, comisiones, prestaciones en especie y cualquier otra cantidad o prestación que se entregue al trabajador por su trabajo.	
19	ClaveEntFed	Requerido		Clave de la entidad federativa en donde el receptor del recibo prestó el servicio.	

## 34. Renglón N: Nomina.Receptor. SubContratacion – Opcional

Posición	Dato	Importancia	Valores Permitidos	Descripción	Identificador
1	Identificador	Requerido		Identificador del renglón.	subcontratación
2	RfcLabora	Requerido		RFC de la persona que subcontrata.	
3	PorcentajeTiempo	Requerido		Porcentaje del tiempo que prestó sus servicios con el RFC que lo subcontrata.	

## 35. Renglón N: Nomina.Percepciones – Opcional

Posición	Dato	Importancia	Valores Permitidos	Descripción	Identificador
1	Identificador	Requerido		Identificador del renglón.	percepciones12
2	TotalGravado	Requerido		Total de percepciones gravadas que se relacionan en el comprobante.	
3	TotalExento	Requerido		Total de percepciones exentas que se relacionan en el comprobante.	
4	TotalSueldos	Opcional		Total de percepciones brutas (gravadas y exentas) por sueldos y salarios y conceptos asimilados a salarios.	
5	TotalSeparacionIndemnizacion	Opcional		Importe exento y gravado de las claves tipo percepción 022 Prima por Antigüedad, 023 Pagos por separación y 025 Indemnizaciones.	

## 35. Renglón N: Nomina.Percepciones – Opcional

Posición	Dato	Importancia	Valores Permitidos	Descripción	Identificador
6	TotalJubilacionPen-sionRetiro	Opcional		Importe exento y gravado de las claves tipo percepción 039 Jubilaciones, pensiones o haberes de retiro en una exhibición y 044 Jubilaciones, pensiones o haberes de retiro en parcialidades.	

## 36. Renglón N: Nomina.Percepciones. Percepcion – Opcional

Posición	Dato	Importancia	Valores Permitidos	Descripción	Identificador
1	Identificador	Requerido		Identificador del renglón.	percepcion12
2	TipoPercepcion	Requerido	Consultar Catálogo Nómina SAT	Clave agrupadora bajo la cual se clasifica la percepción.	
3	Clave	Requerido		Clave de percepción de nómina propia de la contabilidad de cada patrón.	
4	Concepto	Requerido		Descripción del concepto de percepción.	
5	ImporteGravado	Requerido		Importe gravado de un concepto de percepción.	
6	ImporteExento	Requerido		Importe exento de un concepto de percepción.	
7	ValorMercado	Opcional		Valor de mercado de las Acciones o Títulos valor al ejercer la opción.	

## 36. Renglón N: Nomina.Percepciones. Percepcion – Opcional

Posición	Dato	Importancia	Valores Permitidos	Descripción	Identificador
8	PrecioAlOtogarse	Opcional		Precio establecido al otorgarse la opción de ingresos en acciones o títulos valor.	
9	Dias	Opcional		Número de días en que el trabajador realizó horas extra en el periodo.	
10	TipoHoras	Opcional	Consultar Catálogo Nómina SAT	Tipo de pago de las horas extra.	
11	HorasExtra	Opcional		Número de horas extra trabajadas en el periodo.	
12	ImportePagado	Opcional		Importe pagado por las horas extra.	

## 37. Renglón N: Nomina.Percepciones.JubilacionPensionRetiro – Opcional

Posición	Dato	Importancia	Valores Permitidos	Descripción	Identificador
1	Identificador	Requerido		Identificador del renglón.	jpr
2	IngresoAcumulable	Requerido		Ingresos acumulables.	
3	IngresoNoAcumulable	Requerido		Ingresos no acumulables.	
4	TotalUnaExhibicion	Opcional		Monto total del pago cuando se realiza en una sola exhibición.	
5	TotalParcialidad	Opcional		Ingresos totales por pago cuando se hace en parcialidades.	
6	MontoDiario	Opcional		Monto diario percibido por jubilación, pensiones o haberes de retiro cuando se realiza en parcialidades	

## 38. Renglón N: Nomina.Percepciones. SeparacionIndemnizacion – Opcional

Posición	Dato	Importancia	Valores Permitidos	Descripción	Identificador
1	Identificador	Requerido		Identificador del renglón.	sepind
2	TotalPagado	Requerido		Monto total del pago.	
3	NumAñosServicio	Requerido		Número de años de servicio del trabajador	
4	UltimoSueldoMensOrd	Requerido		Último sueldo mensual ordinario.	
5	IngresoAcumulable	Requerido		Ingresos acumulables.	
6	IngresoNoAcumulable	Requerido		Ingresos no acumulables.	

## 39. Renglón N: Nomina.Deducciones – Opcional

Posición	Dato	Importancia	Valores Permitidos	Descripción	Identificador
1	Identificador	Requerido		Identificador del renglón.	deducciones12
2	TotalOtrasDeducciones	Opcional		Total de deducciones que se relacionan en el comprobante, donde la clave de tipo de deducción sea distinta a la 002 correspondiente a ISR.	
3	TotalImpuestosRetenidos	Opcional		Total de los impuestos federales retenidos, es decir, donde la clave de tipo de deducción sea 002 correspondiente a ISR.	

## 40. Renglón N: Nomina.Deducciones.Deduccion – Opcional

Posición	Dato	Importancia	Valores Permitidos	Descripción	Identificador
1	Identificador	Requerido		Identificador del renglón.	deduccion12
2	TipoDeduccion	Requerido	Consultar Catálogo Nómina SAT	Clave agrupadora que clasifica la deducción.	
3	Clave	Requerido		Clave de deducción de nómina propia de la contabilidad de cada patrón.	
4	Concepto	Requerido		Descripción del concepto de deducción.	
5	Importe	Requerido		Importe del concepto de deducción.	

## 41. Renglón N: Nomina.Deducciones.OtroPago – Opcional

Posición	Dato	Importancia	Valores Permitidos	Descripción	Identificador
1	Identificador	Requerido		Identificador del renglón.	otropago12
2	TipoOtroPago	Requerido	Consultar Catálogo Nómina SAT	Clave agrupadora bajo la cual se clasifica el otro pago.	
3	Clave	Requerido		Clave de otro pago de nómina propia de la contabilidad de cada patrón.	
4	Concepto	Requerido		Descripción del concepto de otro pago.	
5	Importe	Requerido		Importe del concepto de otro pago.	
6	SubsidioCausado	Opcional		Subsidio causado conforme a la tabla del subsidio para el empleo publicada en el Anexo 8 de la RMF vigente.	
7	SaldoAFavor	Opcional		Saldo a favor determinado por el patrón al trabajador en periodos o ejercicios anteriores.	

## 41. Renglón N: Nomina.Deducciones.OtroPago – Opcional

Posición	Dato	Importancia	Valores Permitidos	Descripción	Identificador
8	Año	Opcional	2016	Año en que se determinó el saldo a favor del trabajador por el patrón que se incluye en el campo "RemanenteSalFav".	
9	RemanenteSalFav	Opcional		Remanente del saldo a favor del trabajador.	

## 42. Renglón N: Nomina.Incapacidad – Opcional

Posición	Dato	Importancia	Valores Permitidos	Descripción	Identificador
1	Identificador	Requerido		Identificador del renglón.	incapacidad12
2	DiasIncapacidad	Requerido		Número de días enteros que el trabajador se incapacitó en el periodo.	
3	Tipoincapacidad	Requerido	Consultar Catálogo Nómina SAT	Razón de la incapacidad.	
4	ImporteMonetario	Opcional		Monto del importe monetario de la incapacidad.	

## 43. Complemento Por cuenta de terceros

### Renglón N: PorCuentadeTerceros – Opcional

Posición	Dato	Importancia	Valores Permitidos	Descripción	Identificador
1	Identificador	Requerido		Identificador del renglón.	ctopcdt
2	Rfc	Requerido		Atributo requerido para la Clave del Registro Federal de Contribuyentes correspondiente al contribuyente emisor del comprobante sin guiones o espacios.	
3	Nombre	Opcional		Atributo opcional para el nombre o razón social del contribuyente emisor del comprobante.	



## 44. Renglón N: PorCuentadeTerceros. InformacionFiscalTercero – Opcional

Posición	Dato	Importancia	Valores Permitidos	Descripción	Identificador
1	Identificador	Requerido		Identificador del renglón.	ctopcdtif
2	Calle	Requerido		Este atributo requerido sirve para precisar la avenida, calle, camino o carretera donde se da la ubicación.	
3	noExterior	Opcional		Este atributo opcional sirve para expresar el número particular en donde se da la ubicación sobre una calle dada.	
4	noInterior	Opcional		Este atributo opcional sirve para expresar información adicional para especificar la ubicación cuando calle y número exterior (noExterior) no resulten suficientes para determinar la ubicación de forma precisa.	
5	Colonia	Opcional		Este atributo opcional sirve para precisar la colonia en donde se da la ubicación cuando se desea ser más específico en casos de ubicaciones urbanas.	
6	Localidad	Opcional		Atributo opcional que sirve para precisar la ciudad o población donde se da la ubicación.	
7	Referencia	Opcional		Atributo opcional para expresar una referencia de ubicación adicional.	
8	Municipio	Requerido		Atributo requerido que sirve para precisar el municipio o delegación (en el caso del Distrito Federal) en donde se da la ubicación.	
9	Estado	Requerido		Atributo requerido que sirve para precisar el estado o entidad federativa donde se da la ubicación.	
10	Pais	Requerido		Atributo requerido que sirve para precisar el país donde se da la ubicación.	
11	codigoPostal	Requerido		Atributo requerido que sirve para asentar el código postal en donde se da la ubicación.	

## 45. Renglón N: PorCuentadeTerceros. InformacionAduanera – Opcional

Posición	Dato	Importancia	Valores Permitidos	Descripción	Identificador
1	Identificador	Requerido		Identificador del renglón.	ctopcdtia
2	Numero	Requerido		Atributo requerido para expresar el número del documento aduanero que ampara la importación del bien.	
3	Fecha	Requerido		Atributo requerido para expresar la fecha de expedición del documento aduanero que ampara la importación del bien.	
4	Aduana	Opcional		Atributo opcional para precisar la aduana por la que se efectuó la importación del bien.	

## 46. Renglón N: PorCuentadeTerceros.Parte – Opcional

Posición	Dato	Importancia	Valores Permitidos	Descripción	Identificador
1	Identificador	Requerido		Identificador del renglón.	otropago12
2	Cantidad	Requerido		Atributo requerido para precisar la cantidad de bienes o servicios del tipo particular definido por la presente parte.	
3	Unidad	Opcional		Atributo opcional para precisar la unidad de medida aplicable para la cantidad expresada en la parte.	
4	noidentificacion	Opcional		Atributo opcional para expresar el número de serie del bien o identificador del servicio amparado por la presente parte.	
5	Descripcion	Opcional		Atributo requerido para precisar la descripción del bien o servicio cubierto por la presente parte.	

## 46. Renglón N: PorCuentadeTerceros.Parte – Opcional

Posición	Dato	Importancia	Valores Permitidos	Descripción	Identificador
6	valorUnitario	Opcional		Atributo opcional para precisar el valor o precio unitario del bien o servicio cubierto por la presente parte.	
7	Importe	Opcional		Atributo opcional para precisar el importe total de los bienes o servicios de la presente parte. Debe ser equivalente al resultado de multiplicar la cantidad por el valor unitario expresado en la parte.	

## 47. Renglón N: PorCuentadeTerceros.Parte. InformacionAduanera – Opcional

Posición	Dato	Importancia	Valores Permitidos	Descripción	Identificador
1	Identificador	Requerido		Identificador del renglón.	ctopcdtpia
2	Numero	Requerido		Atributo requerido para expresar el número del documento aduanero que ampara la importación del bien.	
3	Fecha	Requerido		Atributo requerido para expresar la fecha de expedición del documento aduanero que ampara la importación del bien.	
4	Aduana	Opcional		Atributo opcional para precisar la aduana por la que se efectuó la importación del bien.	

## 48. Renglón N: PorCuentadeTerceros. CuentaPredial – Opcional

Posición	Dato	Importancia	Valores Permitidos	Descripción	Identificador
1	Identificador	Requerido		Identificador del renglón.	ctopcctcp
2	Numero	Requerido		Atributo requerido para precisar el número de la cuenta predial del inmueble cubierto por el presente concepto en caso de recibos de arrendamiento.	

## 49. Renglón N: PorCuentadeTerceros. Impuestos.Retenciones.Retencion – Opcional

Posición	Dato	Importancia	Valores Permitidos	Descripción	Identificador
1	Identificador	Requerido		Identificador del renglón.	ctopcctir
2	Impuesto	Requerido	ISR IVA	Atributo requerido para señalar el tipo de impuesto retenido.	
3	Importe	Requerido		Atributo requerido para señalar el importe o monto del impuesto retenido.	

## 50. Renglón N: PorCuentadeTerceros. Impuestos.Traslados.Traslado – Opcional

Posición	Dato	Importancia	Valores Permitidos	Descripción	Identificador
1	Identificador	Requerido		Identificador del renglón.	ctopcddit
2	Impuesto	Requerido	IVA IEPS	Atributo requerido para señalar el tipo de impuesto trasladado.	
3	Tasa	Requerido		Atributo requerido para señalar la tasa del impuesto que se traslada por cada concepto amparado en el comprobante.	
4	Importe	Requerido		Atributo requerido para señalar el importe del impuesto trasladado.	

## 51. Complemento Notarios Publicos Renglón N: NotariosPublicos – Opcional

Posición	Dato	Importancia	Valores Permitidos	Descripción	Identificador
1	Identificador	Requerido		Identificador del renglón.	notarios
2	CURP	Requerido		Atributo requerido para expresar la CURP del notario.	
3	NumNotaria	Requerido		Atributo requerido para indicar el número de la Notaria que realizar la operación.	
4	EntidadFederativa	Requerido		Entidad Federativa donde se ubica la Notaria conforme al catálogo publicado en el portal del SAT en internet.	

## 51. Complemento Notarios Publicos

### Renglón N: NotariosPublicos – Opcional

Posición	Dato	Importancia	Valores Permitidos	Descripción	Identificador
5	Adscripcion	Opcional		Atributo opcional que expresa el señalamiento del notario a la plaza a la que se encuentra adscrito.	
6	NumInstrumentoNotarial	Requerido		Atributo requerido que indica el número del instrumento Notarial donde consta la operación.	
7	FechaInstNotarial	Requerido		Atributo requerido que indica la fecha de firma del instrumento Notarial.	
8	MontoOperacion	Requerido		Atributo requerido para expresar el monto de la contraprestación, indemnización o valor de la operación.	
9	IVA	Requerido		Atributo requerido para expresar el IVA de la contraprestación, indemnización o su valor en la operación.	
10	Subtotal	Requerido		Atributo requerido para expresar el subtotal de la contraprestación, indemnización o su valor en la operación.	
11	CoproSocConyugalEnaj	Requerido	Si No	Atributo requerido que expresa si es copropiedad o sociedad conyugal.	
12	CoproSocConyugalAdqui	Requerido	Si No	Atributo requerido que expresa si es copropiedad o sociedad conyugal.	

## 52. Renglón N: NotariosPublicos.Descinmuebles – Opcional

Posición	Dato	Importancia	Valores Permitidos	Descripción	Identificador
1	Identificador	Requerido		Identificador del renglón.	inmueble
2	Tipoinmueble	Opcional		Atributo requerido para la expresión del tipo de inmueble enajenado o sujeto a servidumbre (sirviente) conforme al catálogo publicado en el portal del SAT en internet.	
3	Calle	Opcional		Este atributo requerido sirve para precisar la avenida, calle, camino o carretera donde se ubica el inmueble.	
4	NoExterior	Opcional		Este atributo opcional sirve para expresar el número particular en donde se da la ubicación del inmueble en una calle dada.	
5	NoInterior	Opcional		Este atributo opcional sirve para expresar información adicional para especificar la ubicación cuando calle y número exterior (noExterior) no resulten suficientes para determinar la ubicación precisa del inmueble.	
6	Colonia	Opcional		Este atributo opcional sirve para precisar la colonia en donde se da la ubicación del inmueble cuando se desea ser más específico en casos de ubicaciones urbanas.	
7	Localidad	Opcional		Atributo opcional que sirve para precisar la ciudad o población donde se da la ubicación del inmueble	
8	Referencia	Opcional		Atributo opcional para expresar una referencia adicional de ubicación del inmueble.	
9	Municipio	Opcional		Atributo requerido que sirve para precisar el municipio o delegación (en el caso del Distrito Federal) en donde se da la ubicación del inmueble.	
10	Estado	Opcional		Entidad Federativa donde se ubica el inmueble conforme al catálogo publicado en el portal del SAT en internet.	

## 52. Renglón N: NotariosPublicos.Descinmuebles – Opcional

Posición	Dato	Importancia	Valores Permitidos	Descripción	Identificador
11	Pais	Opcional		Atributo requerido que sirve para precisar el país donde se da la ubicación, conforme al catálogo publicado en el portal del SAT en internet. En caso de servidumbres de paso, siempre será México.	
12	CodigoPostal	Opcional		Atributo requerido que sirve para asentar el código postal en donde se da la ubicación del inmueble.	

## 53. Renglón N: NotariosPublicos. DatosAdquiriente.DatosAdquirientesCopSC – Opcional

Posición	Dato	Importancia	Valores Permitidos	Descripción	Identificador
1	Identificador	Requerido		Identificador del renglón.	adquiriente
2	Nombre	Requerido		Atributo requerido para expresar el nombre, denominación o razón social de cada adquiriente o de cada propietario o poseedor en caso de servidumbres de paso.	
3	ApellidoPaterno	Opcional		Atributo opcional para expresar el apellido paterno de cada adquiriente o de cada propietario o poseedor en caso de servidumbres de paso.	
4	ApellidoMaterno	Opcional		Atributo opcional para expresar el apellido materno de cada adquirientes o de cada propietario o poseedor en caso de servidumbres de paso.	
5	RFC	Requerido		Atributo requerido para la Clave del Registro Federal de Contribuyentes sin guiones o espacios, correspondiente a cada adquiriente o de cada propietario o poseedor en caso de servidumbres de paso.	



## 53. Renglón N: NotariosPublicos. DatosAdquiriente.DatosAdquirientesCopSC – Opcional

Posición	Dato	Importancia	Valores Permitidos	Descripción	Identificador
6	CURP	Opcional		Atributo opcional para expresar la CURP de cada adquiriente o de cada propietario o poseedor en caso de servidumbres de paso.	
7	Porcentaje	Requerido		Porcentaje que le corresponde en la copropiedad a cada adquiriente o de cada propietario o poseedor en caso de servidumbres de paso.	

## 54. Renglón N: NotariosPublicos. DatosAdquiriente.DatosUnAdquiriente – Opcional

Posición	Dato	Importancia	Valores Permitidos	Descripción	Identificador
1	Identificador	Requerido		Identificador del renglón.	
2	Nombre	Requerido		Atributo requerido para expresar el nombre, denominación o razón social del adquiriente o del propietario o poseedor del bien dominante o del pagador de la indemnización o contraprestación en el caso de servidumbres de paso.	
3	ApellidoPaterno	Opcional		Atributo opcional para expresar el apellido paterno del adquiriente o del propietario o poseedor del bien dominante o del pagador de la indemnización o contraprestación en el caso de servidumbres de paso.	

## 54. Renglón N: Notarios Públicos. Datos Adquiriente. Datos Un Adquiriente – Opcional

Posición	Dato	Importancia	Valores Permitidos	Descripción	Identificador
4	Apellido Materno	Opcional		Atributo opcional para expresar el apellido materno del adquiriente o del propietario o poseedor del bien dominante o del pagador de la indemnización o contraprestación en el caso de servidumbres de paso.	
5	RFC	Requerido		Atributo requerido para la Clave del Registro Federal de Contribuyentes sin guiones o espacios, del adquiriente o del propietario o poseedor del bien dominante o del pagador de la indemnización o contraprestación en el caso de servidumbres de paso.	
6	CURP	Opcional		Atributo opcional para expresar la CURP del adquiriente o del propietario o poseedor del bien dominante o del pagador de la indemnización o contraprestación en el caso de servidumbres de paso.	

## 55. Renglón N: Notarios Públicos. Datos Enajenante. Datos Un Enajenantes CopSC – Opcional

Posición	Dato	Importancia	Valores Permitidos	Descripción	Identificador
1	Identificador	Requerido		Identificador del renglón.	enajenante
2	Nombre	Requerido		Atributo requerido para expresar el nombre (s) de cada enajenante o del propietario o poseedor del predio sirviente, en caso de servidumbres de paso.	

## 55. Renglón N: Notarios Públicos. Datos Enajenante. Datos Un Enajenantes CopSC – Opcional

Posición	Dato	Importancia	Valores Permitidos	Descripción	Identificador
3	ApellidoPaterno	Opcional		Atributo opcional para expresar el apellido paterno de cada enajenante o del propietario o poseedor del predio sirviente, en caso de servidumbres de paso.	
4	ApellidoMaterno	Opcional		Atributo opcional para expresar el apellido materno de cada enajenante o del propietario o poseedor del predio sirviente, en caso de servidumbres de paso.	
5	RFC	Requerido		Atributo requerido para la Clave del Registro Federal de Contribuyentes sin guiones o espacios, correspondiente a cada enajenante o del propietario o poseedor del predio sirviente, en caso de servidumbres de paso.	
6	CURP	Opcional		Atributo opcional para expresar la CURP de cada enajenante o del propietario o poseedor del predio sirviente, en caso de servidumbres de paso.	
7	Porcentaje	Requerido		Porcentaje que le corresponde en la copropiedad a cada enajenante o del propietario o poseedor del predio sirviente, en caso de servidumbres de paso	

## 56. Renglón N: NotariosPublicos. DatosEnajenante.DatosUnEnajenante – Opcional

Posición	Dato	Importancia	Valores Permitidos	Descripción	Identificador
1	Identificador	Requerido		Identificador del renglón.	unenajenante
2	Nombre	Requerido		Atributo requerido para expresar el nombre del enajenante o del propietario o poseedor del predio sirviente, en caso de servidumbres de paso.	
3	ApellidoPaterno	Requerido		Atributo requerido para expresar el apellido paterno del enajenante o del propietario o poseedor del predio sirviente, en caso de servidumbres de paso.	
4	ApellidoMaterno	Opcional		Atributo opcional para expresar el apellido materno del enajenante o del propietario o poseedor del predio sirviente, en caso de servidumbres de paso.	
5	RFC	Requerido		Atributo requerido para la Clave del Registro Federal de Contribuyentes sin guiones o espacios, del enajenante o del propietario o poseedor del predio sirviente, en caso de servidumbres de paso.	
6	CURP	Opcional		Atributo requerido para expresar la CURP del enajenante o del propietario o poseedor del predio sirviente, en caso de servidumbres de paso.	

## 57. Complemento Pagos

### Renglón N: Pagos – Opcional

Posición	Dato	Importancia	Valores Permitidos	Descripción	Identificador
1	Identificador	Requerido		Identificador del renglón.	pag
2	FechaPago	Requerido		Fecha y hora en la que el beneficiario recibe el pago.	
3	FormaDePagoP	Requerido	Consultar Catálogo c_FormaPago SAT	Atributo requerido para expresar la forma en que se realiza el pago.	
4	MonedaP	Requerido	Consultar Catálogo c_Moneda SAT	Atributo para identificar la clave de la moneda utilizada para realizar el pago.	
5	TipoCambioP	Opcional		Atributo para expresar el tipo de cambio de la moneda a la fecha en que se realizó el pago.	
6	Monto	Requerido		Atributo requerido para expresar el importe del pago.	
7	NumOperacion	Opcional		Atributo condicional para expresar el número de cheque, número de autorización, número de referencia, clave de rastreo en caso de ser SPEI, línea de captura o algún número de referencia análogo que identifique la operación que ampara el pago efectuado	
8	RfcEmisorCtaOrd	Opcional		Atributo condicional para expresar la clave RFC de la entidad emisora de la cuenta origen.	
9	NomBancoOrdExt	Opcional		Atributo condicional para expresar el nombre del banco ordenante.	
10	CtaOrdenante	Opcional		Atributo condicional para incorporar el número de la cuenta con la que se realizó el pago.	

## 57. Complemento Pagos

### Renglón N: Pagos – Opcional

Posición	Dato	Importancia	Valores Permitidos	Descripción	Identificador
11	RfcEmisorCtaBen	Opcional		Atributo condicional para expresar la clave RFC de la entidad operadora de la cuenta destino, es decir, la operadora, el banco, la institución financiera, emisor de monedero electrónico, etc.	
12	CtaBeneficiario	Opcional		Atributo condicional para incorporar el número de cuenta en donde se recibió el pago.	
13	TipoCadPago	Opcional	Consultar Catálogo c_TipoCadena-Pago SAT	Atributo condicional para identificar la clave del tipo de cadena de pago que genera la entidad receptora del pago.	
14	CertPago	Opcional		Atributo condicional que sirve para incorporar el certificado que ampara al pago, como una cadena de texto en formato base 64.	
15	CadPago	Opcional		Atributo condicional para expresar la cadena original del comprobante de pago generado por la entidad emisora de la cuenta beneficiaria.	
16	SelloPago	Opcional		Atributo condicional para integrar el sello digital que se asocie al pago.	

## 58. Renglón N: Pagos. Documentos Relacionados – Opcional

Posición	Dato	Importancia	Valores Permitidos	Descripción	Identificador
1	Identificador	Requerido		Identificador del renglón.	pagdoc
2	IdDocumento	Requerido		Atributo requerido para expresar el identificador del documento relacionado con el pago.	
3	Serie	Opcional		Atributo opcional para precisar la serie del comprobante para control interno del contribuyente, acepta una cadena de caracteres.	
4	Folio	Opcional		Atributo opcional para precisar el folio del comprobante para control interno del contribuyente, acepta una cadena de caracteres.	
5	MonedaDR	Requerido		Atributo requerido para identificar la clave de la moneda utilizada en los importes del documento relacionado, cuando se usa moneda nacional o el documento relacionado no especifica la moneda se registra MXN.	
6	TipoCambioDR	Opcional		Atributo condicional para expresar el tipo de cambio conforme con la moneda registrada en el documento relacionado.	
7	MetodoDePagoDR	Requerido	Consultar Catálogo c_MetodoPago SAT	Atributo requerido para expresar la clave del método de pago que se registró en el documento relacionado.	
8	NumParcialidad	Opcional		Atributo condicional para expresar el número de parcialidad que corresponde al pago.	
9	ImpSaldoAnt	Opcional		Atributo condicional para expresar el monto del saldo insoluto de la parcialidad anterior.	
10	ImpPagado	Opcional		Atributo condicional para expresar el importe pagado para el documento relacionado.	
11	ImpSaldoInsoluto	Opcional		Atributo condicional para expresar la diferencia entre el importe del saldo anterior y el monto del pago.	

## 59. Complemento Consumo de combustibles

### Renglón N: ConsumoDeCombustibles11 – Opcional

Posición	Dato	Importancia	Valores Permitidos	Descripción	Identificador
1	Identificador	Requerido		Identificador del renglón.	cc11
2	tipoOperacion	Requerido		Atributo requerido para expresar el tipo de operación de acuerdo con el medio de pago.	
3	numeroDeCuenta	Requerido		Nodo requerido para expresar el número de cuenta del adquirente del monedero electrónico	
4	subTotal	Opcional		Atributo opcional para representar la suma de todos los importes tipo ConceptoConsumoDeCombustibles.	
5	total	Requerido		Atributo requerido para expresar el monto total de consumo de combustibles.	



## 60. Renglón N: ConsumoDeCombustibles.ConceptoConsumo-DeCombustibles – Opcional

Posición	Dato	Importancia	Valores Permitidos	Descripción	Identificador
1	Identificador	Requerido		Identificador del renglón.	cc11cto
2	Identificador	Requerido		Atributo requerido para la expresión del identificador o número del monedero electrónico.	
3	Fecha	Requerido		Atributo requerido para la expresión de la Fecha y hora de expedición de la operación reportada. Se expresa en la forma aaaa-mm-ddThh:mm:ss, de acuerdo con la especificación ISO 8601.	
4	Rfc	Requerido		Atributo requerido del RFC del enajenante del combustible.	
5	claveEstacion	Requerido		Atributo requerido para expresar la clave de cliente de la estación de servicio, a 10 caracteres, cuando sea requerido.	
6	TipoCombustible	Requerido	Consultar Catálogo c_ClaveTipoCombustible.	Atributo requerido para indicar la clave del tipo de combustible.	
7	Cantidad	Requerido		Atributo requerido para definir el volumen de combustible adquirido.	

## 61. Renglón N: ConsumoDeCombustibles.ConceptoConsumo-DeCombustibles – Opcional

Posición	Dato	Importancia	Valores Permitidos	Descripción	Identificador
8	nombreCombustible	Requerido		Atributo requerido para expresar el nombre del combustible adquirido.	
9	folioOperacion	Requerido		Atributo requerido para referir el número de folio de cada operación realizada por cada monedero electrónico.	
10	valorUnitario	Requerido		Atributo requerido para definir el precio unitario del combustible adquirido.	
11	Importe	Requerido		Atributo requerido para definir el monto total de consumo de combustible. Debe ser equivalente al resultado de multiplicar la cantidad por el valor unitario.	

## 62. Renglón N: ConsumoDeCombustibles.ConceptoConsumo-DeCombustibles.Determinado – Opcional

Posición	Dato	Importancia	Valores Permitidos	Descripción	Identificador
1	Identificador	Requerido		Identificador del renglón.	cc11ctod
2	Impuesto	Requerido	IVA IEPS	Atributo requerido para definir el tipo de impuesto.	
3	TasaoCuota	Requerido		Atributo requerido para señalar la tasa del impuesto por cada concepto amparado en el comprobante.	
4	Importe	Requerido		Atributo requerido para definir el importe o monto del impuesto.	

## 63. Complemento Parciales Construcción

Posición	Dato	Importancia	Valores Permitidos	Descripción	Identificador
1	Identificador	Requerido		Identificador del renglón.	pc
2	NumPerLicoAut	Requerido		Atributo requerido para expresar el número de permiso, licencia o autorización de construcción proporcionado por el prestario de los servicios parciales de construcción.	
3	Calle	Requerido		Este atributo requerido sirve para precisar la avenida, calle, camino o carretera del inmueble.	
4	NoExterior	Opcional		Este atributo opcional sirve para expresar el número particular en donde se da la ubicación del inmueble en una calle dada.	
5	NoInterior	Opcional		Este atributo opcional sirve para expresar información adicional para especificar la ubicación cuando calle y número exterior (noExterior) no resulten suficientes para determinar la ubicación precisa del inmueble.	
6	Colonia	Opcional		Este atributo opcional sirve para precisar la colonia en donde se da la ubicación del inmueble cuando se desea ser más específico en casos de ubicaciones urbanas.	
7	Localidad	Opcional		Atributo opcional que sirve para precisar la ciudad o población donde se da la ubicación del inmueble.	
8	Referencia	Opcional		Atributo opcional para expresar una referencia adicional de ubicación del inmueble.	
9	Municipio	Requerido		Atributo requerido que sirve para precisar el municipio o delegación (en el caso del Distrito Federal) en donde se da la ubicación del inmueble.	
10	Estado	Requerido		Entidad Federativa donde se ubica el inmueble conforme al catálogo publicado en el portal del SAT en Internet.	
11	codigoPostal	Requerido		Atributo requerido que sirve para asentar el código postal en donde se da la ubicación del inmueble.	

## 64. Complemento Estado de cuenta de combustibles de monederos electrónicos

### Renglón N: ECC12 – Opcional

Posición	Dato	Importancia	Valores Permitidos	Descripción	Identificador
1	Identificador	Requerido		Identificador del renglón.	ecc12
2	TipoOperacion	Requerido		Atributo requerido para expresar el tipo de operación de acuerdo con el medio de pago.	
3	NumeroDeCuenta	Requerido		Nodo requerido para expresar el número de cuenta del adquirente del monedero electrónico.	
4	Subtotal	Requerido		Atributo opcional para representar la suma de todos los importes tipo ConceptoEstadoDeCuentaCombustible.	
5	Total	Requerido		Atributo requerido para expresar el monto total de consumo de combustible.	

## 65. Renglón N: ECC.Concepto – Opcional

Posición	Dato	Importancia	Valores Permitidos	Descripción	Identificador
1	Identificador	Requerido		Identificador del renglón.	ecc12cto
2	Identificador	Requerido		Atributo requerido para la expresión del identificador o número del monedero electrónico.	
3	Fecha	Requerido		Atributo requerido para la expresión de la Fecha y hora de expedición de la operación reportada. Se expresa en la forma aaaa-mm-ddThh:mm:ss, de acuerdo con la especificación ISO 8601.	

## 65. Renglón N: ECC.Concepto – Opcional

Posición	Dato	Importancia	Valores Permitidos	Descripción	Identificador
4	Rfc	Requerido		Atributo requerido del RFC del enajenante del combustible.	
5	ClaveEstacion	Requerido		Atributo requerido para expresar la clave de cliente de la estación de servicio, a 10 caracteres, cuando sea requerido.	
6	Cantidad	Requerido		Atributo requerido para definir el volumen de combustible adquirido.	
7	tipoCombustible	Requerido	Consultar Catálogo c_ClaveTipoCombustible	Atributo requerido para indicar la clave del tipo de combustible	
8	Unidad	Opcional		Atributo condicional para precisar la unidad de medida	
9	NombreCombustible	Requerido		Atributo requerido para expresar el nombre del combustible adquirido.	
10	FolioOperacion	Requerido		Atributo requerido para referir el número de folio de cada operación realizada por cada monedero electrónico.	
11	ValorUnitario	Requerido		Atributo requerido para definir el precio unitario del combustible adquirido.	
12	Importe	Requerido		Cambiar texto a:Atributo requerido para definir el monto total de consumo de combustible. Debe ser equivalente al resultado de multiplicar la cantidad por el valor unitario, redondeado a centésimas.	

## 65. Renglón N: ECC.Concepto.Traslado – Opcional

Posición	Dato	Importancia	Valores Permitidos	Descripción	Identificador
1	Identificador	Requerido		Identificador del renglón.	ecc12ctot
2	Impuesto	Requerido	IVA IEPS	Atributo requerido para definir el tipo de impuesto trasladado.	
3	TasaoCuota	Requerido		Atributo requerido para señalar la tasa del impuesto que se traslada por cada concepto amparado en el comprobante.	
4	Importe	Requerido		Atributo requerido para definir el importe o monto del impuesto trasladado.	

## 66. Complemento Certificado de destrucción Renglón N: CertificadoDeDestruccion – Opcional

Posición	Dato	Importancia	Valores Permitidos	Descripción	Identificador
1	Identificador	Requerido		Identificador del renglón.	cdd
2	Serie	Requerido		Atributo requerido para expresar la serie de acuerdo al catálogo.	
3	NumFolDesVeh	Requerido		Atributo requerido que expresa el número de folio para la destrucción del vehículo emitido por el Servicio de Administración Tributaria.	

## 67. Renglón N: CertificadoDeDestruccion. VehiculoDestruido – Opcional

Posición	Dato	Importancia	Valores Permitidos	Descripción	Identificador
1	Identificador	Requerido		Identificador del renglón.	cddvd

## 68. Renglón N: CertificadoDeDestruccion. VehiculoDestruido – Opcional

Posición	Dato	Importancia	Valores Permitidos	Descripción	Identificador
2	Marca	Requerido		Atributo requerido para expresar la marca del vehículo que se destruyó.	
3	TipoOClase	Requerido		Atributo requerido para expresar la marca del vehículo que se destruyó.	
4	Año	Requerido		Atributo requerido para la expresión del año del vehículo.	
5	Modelo	Opcional		Atributo opcional para expresar el modelo del vehículo que se destruyó.	
6	NIV	Opcional		Atributo opcional para expresar el número de identificación vehicular del vehículo (Cuando exista el NIV deberá incluirse este invariablemente).	
7	NumSerie	Opcional		Atributo opcional para expresar el número de serie de la carrocería del vehículo (en caso de contar con dicho número se deberá ingresar).	
8	NumPlacas	Requerido		Atributo requerido para expresar el número de placas metálicas de identificación del servicio público federal o, en su caso, del servicio público de autotransporte de pasajero urbano o suburbano.	
9	NumMotor	Opcional		Atributo opcional para expresar el número de motor del vehículo (en caso de contar con dicho número se deberá ingresar).	
10	NumFolTarjCir	Requerido		Atributo requerido para expresar el número de folio de la tarjeta de circulación.	

## 69. Renglón N: CertificadoDeDestruccion.InformacionAduanera – Opcional

Posición	Dato	Importancia	Valores Permitidos	Descripción	Identificador
1	Identificador	Requerido		Identificador del renglón.	cddia
2	NumPedImp	Requerido		Atributo requerido para expresar el número de documento aduanero que ampara la importación del vehículo a destruir.	
3	Fecha	Requerido		Atributo requerido para expresar la fecha de expedición del documento aduanero que ampara la importación del vehículo a destruir.	
4	Aduana	Requerido		Atributo requerido para precisar la aduana a través de la cual se regularizó la legal estancia en el país del vehículo destruido.	

## 70. Complemento Vehículo Usado Renglón N: VehiculoUsado – Opcional

Posición	Dato	Importancia	Valores Permitidos	Descripción	Identificador
1	Identificador	Requerido		Identificador del renglón.	vu
2	MontoAdquisicion	Requerido		Atributo requerido para expresar el monto de adquisición del vehículo usado según factura original, primera venta.	
3	MontoEnajenacion	Requerido		Atributo requerido para expresar el monto de enajenación del vehículo usado.	



## 70. Complemento Vehículo Usado

### Renglón N: VehiculoUsado – Opcional

Posición	Dato	Importancia	Valores Permitidos	Descripción	Identificador
4	ClaveVehicular	Requerido		Atributo requerido para expresar la clave vehicular del vehículo usado.	
5	Marca	Requerido		Atributo requerido para expresar la marca del vehículo usado.	
6	Tipo	Requerido		Atributo requerido para expresar el tipo del vehículo usado.	
7	Modelo	Requerido		Atributo requerido para expresar el año modelo del vehículo usado.	
8	NumMotor	Opcional		Atributo opcional para expresar el número de motor del vehículo usado (en caso de contar con dicho número se deberá ingresar).	
9	NumSerie	Opcional		Atributo opcional para expresar el número de serie de la carrocería del vehículo usado (en caso de contar con dicho número se deberá ingresar).	
10	NIV	Opcional		Atributo opcional para expresar el número de identificación vehicular del vehículo usado (Cuando exista el NIV deberá incluirse este invariablemente).	
11	Valor	Requerido		Atributo requerido para expresar el valor del vehículo, establecido en la Guía EBC o Libro Azul (Guía de Información a Comerciantes de Automóviles y Camiones y Aseguradores de la República Mexicana) vigente, emitida por la Asociación Nacional de Comerciantes en Automóviles y Camiones nuevos y usados A.C.	

## 71. Renglón N: VehiculoUsado. InformacionAduanera – Opcional

Posición	Dato	Importancia	Valores Permitidos	Descripción	Identificador
1	Identificador	Requerido		Identificador del renglón.	vuia
2	Numero	Requerido		Atributo requerido para expresar el número del documento aduanero que ampara la importación del bien.	
3	Fecha	Requerido		Atributo requerido para expresar la fecha de expedición del documento aduanero que ampara la importación del bien.	
4	Aduana	Opcional		Atributo opcional para precisar la aduana por la que se efectuó la importación del bien.	

## 72. Complemento INE Renglón N: INE – Opcional

Posición	Dato	Importancia	Valores Permitidos	Descripción	Identificador
1	Identificador	Requerido		Identificador del renglón.	ine
2	TipoProceso	Requerido		Atributo requerido para expresar el tipo de proceso de que se trate.	
3	TipoComite	Opcional		Atributo condicional para expresar el tipo de comité de que se trate.	
4	IdContabilidad	Opcional		Atributo opcional para registrar la clave de contabilidad de aspirantes precandidatos, candidatos y concentradoras, si se trata de un tipo de proceso ordinario y un comité ejecutivo nacional. Para los otros casos, la clave de contabilidad se registra en el atributo ine:Entidad:Contabilidad:IdContabilidad.	

## 73. Renglón N: INE.Entidad – Opcional

Posición	Dato	Importancia	Valores Permitidos	Descripción	Identificador
1	Identificador	Requerido		Identificador del renglón.	inee
2	ClaveEntidad	Requerido		Atributo requerido para registrar la clave de la entidad a la que aplica el gasto.	
3	Ámbito	Opcional		Atributo condicional para registrar el tipo de ámbito de un proceso de tipo Campaña o Precampaña. Este atributo no se debe registrar para los procesos de tipo Ordinario.	

## 74. Renglón N: INE.Entidad.Contabilidad – Opcional

Posición	Dato	Importancia	Valores Permitidos	Descripción	Identificador
1	Identificador	Requerido		Identificador del renglón.	ineec
2	IdContabilidad	Requerido		Atributo para registrar la clave de contabilidad de aspirantes precandidatos, candidatos y concentradoras, si se trata de un tipo de proceso Campaña o Precampaña; o se trata de un proceso Ordinario con comité Ejecutivo Estatal.	

## 75. Complemento Renovación y sustitución de vehículos Renglón N: Renovacionysustitucionvehiculos – Opcional

Posición	Dato	Importancia	Valores Permitidos	Descripción	Identificador
1	Identificador	Requerido		Identificador del renglón.	rsv
2	TipoDeDecreto	Requerido		Atributo requerido que indica el Decreto de cuya aplicación se trate, de acuerdo con el catálogo "1. Tipo de Decreto".	

## 75. Complemento Renovación y sustitución de vehículos Renglón N: Renovacionysustitucionvehiculos – Opcional

Posición	Dato	Importancia	Valores Permitidos	Descripción	Identificador
3	VehEna	Opcional		Atributo requerido para expresar si el vehículo que el fabricante, ensamblador o distribuidor autorizado enajena al permisionario es nuevo o seminuevo, de acuerdo con el catálogo "2. Vehículo enajenado".	rsv

## 76. Renglón N: Renovacionysustitucionvehiculos. DecretoRenovVehicular. VehiculosUsadosEnajenadoPermAlFab – Opcional

Posición	Dato	Importancia	Valores Permitidos	Descripción	Identificador
1	Identificador	Requerido		Identificador del renglón.	rsvrvue
2	PrecioVehUsado	Requerido		Atributo requerido que expresa el precio del vehículo usado que el permisionario enajena al fabricante, ensamblador o distribuidor autorizado a cuenta del precio del vehículo nuevo o seminuevo.	
3	TipoVeh	Requerido		Atributo requerido para expresar, según el Decreto, el tipo de vehículo usado que enajena el permisionario, de acuerdo con el catálogo "3. Tipo de Vehículo conforme al Decreto por el que se fomenta la renovación del parque vehicular del autotransporte".	
4	Marca	Requerido		Atributo requerido para expresar la marca del vehículo usado que se enajena.	
5	TipoOClase	Requerido		Atributo requerido para expresar el tipo o clase del vehículo usado que se enajena.	

## 76. Renglón N: Renovación y sustitución de vehículos. Decreto Renov Vehicular. Vehículos Usados Enajenado Perm Alfab – Opcional

Posición	Dato	Importancia	Valores Permitidos	Descripción	Identificador
6	Año	Requerido		Atributo requerido para la expresión del año ó año modelo del vehículo usado que se enajena.	
7	Modelo	Opcional		Atributo opcional para la expresión del modelo del vehículo usado que se enajena.	
8	NIV	Opcional		Atributo opcional para expresar el número de identificación vehicular del vehículo usado que se enajena. (Cuando exista el NIV deberá incluirse este invariablemente).	
9	NumSerie	Opcional		Atributo opcional para expresar el número de serie de la carrocería del vehículo usado que se enajena. (En caso de contar con dicho número se deberá ingresar convirtiéndose en requerido).	
10	NumPlacas	Requerido		Atributo requerido para expresar el número de placas metálicas de identificación del servicio público federal o, en su caso, del servicio público de autotransporte de pasajeros urbano o suburbano del vehículo usado que se enajena.	
11	NumMotor	Opcional		Atributo opcional para expresar el número de motor del vehículo usado que se enajena (En caso de contar con dicho número se deberá ingresar volviéndose requerido).	
12	NumFolTarjCir	Requerido		Atributo requerido para expresar el número de folio de la tarjeta de circulación del vehículo usado que se enajena.	
13	NumPedim	Opcional		Atributo opcional para expresar el número de documento aduanero con el cual se importó en definitiva el vehículo usado, en su caso.	
14	Aduana	Opcional		Atributo opcional para precisar la aduana por la que se efectuó la importación del vehículo usado, en su caso.	

## 76. Renglón N: Renovacionysustitucionvehiculos. DecretoRenovVehicular. VehiculosUsadosEnajenadoPermAlFab – Opcional

Posición	Dato	Importancia	Valores Permitidos	Descripción	Identificador
15	FechaRegulVeh	Opcional		Atributo opcional para expresar la fecha del pedimento en el que se regularizó la legal importación definitiva del vehículo usado, en su caso. Se expresa en la forma aaaa-mm-dd de acuerdo a especificación ISO 8601.	
16	Foliofiscal	Requerido		Atributo requerido para expresar el número de folio fiscal del CFDI expedido por el Centro de Destrucción Autorizado al que se ha incorporado el Complemento Certificado de Destrucción del vehículo usado que enajena el permisionario.	

## 77. Renglón N: Renovacionysustitucionvehiculos. DecretoRenovVehicular.VehiculoUsadoEnajenadoPermAlFab – Opcional

Posición	Dato	Importancia	Valores Permitidos	Descripción	Identificador
1	Identificador	Requerido		Identificador del renglón.	rsvrvue
2	PrecioVehUsado	Requerido		Atributo requerido que expresa el precio del vehículo usado que el permisionario enajena al fabricante, ensamblador o distribuidor autorizado a cuenta del precio del vehículo nuevo o seminuevo.	
3	Modelo	Opcional		Atributo opcional para expresar el modelo del vehículo nuevo o seminuevo que enajena el fabricante, ensamblador o distribuidor autorizado.	

## 77. Renglón N: Renovación y sustitución de vehículos. Decreto Renov Vehicular. Vehículo Usado Enajenado Perm Al Fab – Opcional

Posición	Dato	Importancia	Valores Permitidos	Descripción	Identificador
4	NumPlacas	Requerido		Atributo requerido para expresar el número de placa metálicas de identificación del servicio público federal o, en su caso, del servicio público de autotransporte de pasajeros urbano o suburbano del vehículo nuevo o seminuevo que enajena el fabricante, ensamblador o distribuidor autorizado.	
5	RFC	Opcional		Atributo opcional para la Clave del Registro Federal de Contribuyentes del arrendatario, en el caso de que el adquirente del vehículo nuevo o seminuevo sea una arrendadora financiera.	

## 78. Renglón N: Renovación y sustitución de vehículos. Decreto Renov Vehicular. Vehículo Usado Enajenado Perm Al Fab – Opcional

Posición	Dato	Importancia	Valores Permitidos	Descripción	Identificador
1	Identificador	Requerido		Identificador del renglón.	rsvrvue
2	PrecioVehUsado	Requerido		Atributo requerido que expresa el precio del vehículo usado que el permisionario enajena al fabricante, ensamblador o distribuidor autorizado a cuenta del precio del vehículo nuevo o seminuevo.	

## 78. Renglón N: Renovación y sustitución de vehículos. Decreto Renov Vehicular. Vehículo Usado Enajenado Perm Al Fab – Opcional

Posición	Dato	Importancia	Valores Permitidos	Descripción	Identificador
3	TipoVeh	Requerido		Atributo requerido que expresa, según el Decreto, las características del vehículo usado que el permisionario enajena al fabricante, ensamblador o distribuidor autorizado a cuenta del precio del vehículo nuevo o seminuevo, de acuerdo con el catálogo "4. Tipo de vehículo conforme al Decreto por el que se otorgan medidas para la sustitución de vehículos de autotransporte de pasaje y carga.	
4	Marca	Requerido		Atributo requerido para expresar la marca del vehículo usado que se enajena.	
5	TipoOClase	Requerido		Atributo requerido para expresar el tipo o clase del vehículo usado que se enajena.	
6	Año	Requerido		Atributo requerido para la expresión del año o año modelo del vehículo usado que se enajena.	
7	Modelo	Opcional		Atributo opcional para la expresión del modelo del vehículo usado que se enajena.	
8	NIV	Opcional		Atributo opcional para expresar el número de identificación vehicular del vehículo usado que se enajena. (Cuando exista el NIV deberá incluirse este invariablemente).	
9	NumSerie	Opcional		Atributo opcional para expresar el número de serie de la carrocería del vehículo usado que se enajena. (En caso de contar con dicho número se deberá ingresar convirtiéndose en requerido).	
10	NumPlacas	Requerido		Atributo requerido para expresar el número de placas metálicas de identificación del servicio público federal o, en su caso, del servicio público de autotransporte de pasajeros urbano o suburbano del vehículo usado que se enajena.	



## 78. Renglón N: Renovación y sustitución de vehículos. Decreto Renov Vehicular. Vehículo Usado Enajenado Perm AI Fab – Opcional

Posición	Dato	Importancia	Valores Permitidos	Descripción	Identificador
11	NumMotor	Opcional		Atributo opcional para expresar el número de motor del vehículo usado que se enajena (En caso de contar con dicho número se deberá ingresar volviéndose requerido).	
12	NumFolTarjCir	Requerido		Atributo requerido para expresar el número de folio de la tarjeta de circulación del vehículo usado que se enajena.	
13	NumFolAvisoInt	Requerido		Atributo requerido para expresar el número de folio del acuse de recibo del Aviso de Intención para acceder al programa de destrucción.	
14	NumPedim	Requerido		Atributo requerido para expresar el número de documento aduanero con el cual se importó en definitiva el vehículo usado.	
15	Aduana	Requerido		Atributo requerido para precisar la aduana por la que se efectuó la importación del vehículo usado.	
16	FechaRegulVeh	Requerido		Atributo requerido para expresar la fecha del pedimento en el que se regularizó la legal importación definitiva del vehículo usado. Se expresa en la forma aaaa-mm-dd de acuerdo a especificación ISO 8601	
17	Foliofiscal	Requerido		Atributo requerido para expresar el número de folio fiscal del CFDI expedido por el Centro de Destrucción Autorizado al que se ha incorporado el Complemento Certificado de Destrucción del vehículo usado que enajena el permisionario.	

## 79. Renglón N: Renovacionysustitucionvehiculos.Decreto-RenovVehicular.VehiculoNuevoSemEnajenadoFabAlPerm – Opcional

Posición	Dato	Importancia	Valores Permitidos	Descripción	Identificador
1	Identificador	Requerido		Identificador del renglón.	rsvsvne
2	Año	Requerido		Atributo requerido para la expresión del año o año modelo del vehículo nuevo o seminuevo que enajena el fabricante, ensamblador o distribuidor autorizado.	
3	Modelo	Opcional		Atributo opcional para expresar el modelo del vehículo nuevo o seminuevo que enajena el fabricante, ensamblador o distribuidor autorizado.	
4	NumPlacas	Requerido		Atributo requerido para expresar el número de placa metálicas de identificación del servicio público federal o, en su caso, del servicio público de autotransporte de pasajeros urbano o suburbano del vehículo nuevo o seminuevo que enajena el fabricante, ensamblador o distribuidor autorizado.	
5	RFC	Opcional		Atributo opcional para la Clave del Registro Federal de Contribuyentes del arrendatario en el caso de que el adquirente del vehículo nuevo o seminuevo sea una arrendadora financiera.	

## 80. Complemento Comercio Exterior

### Renglón N: ComercioExterior – Opcional

Posición	Dato	Importancia	Valores Permitidos	Descripción	Identificador
1	Identificador	Requerido		Identificador del renglón.	ce
2	MotivoTraslado	Opcional	Consultar Catálogo c_MotivoTraslado SAT	Atributo condicional que indica la clave del motivo por el cual en la exportación de mercancías en definitiva con clave de pedimento A1, éstas no son objeto de enajenación o siéndolo sean a título gratuito, desde el domicilio del emisor hacia el domicilio del receptor o del destinatario. La clave del motivo es conforme con el catálogo c_MotivoTraslado publicado en el portal del SAT en internet.	
3	TipoOperacion	Requerido	Consultar Catálogo c_TipoOperacion SAT	Atributo requerido que indica la clave del tipo de operación de Comercio Exterior que se realiza, conforme con el catálogo c_TipoOperacion publicado en el portal del SAT en internet.	
4	ClaveDePedimento	Opcional	Consultar Catálogo c_ClavePedimento SAT	Atributo condicional que indica la clave de pedimento que se haya declarado conforme con el catálogo c_ClavePedimento publicado en el portal del SAT en internet.	
5	CertificadoOrigen	Opcional	0 1	Atributo condicional derivado de la excepción de certificados de Origen de los Tratados de Libre Comercio que ha celebrado México con diversos países. 0 = No Funge como certificado de origen 1 = Funge como certificado de origen.	
6	NumCertificadoOrigen	Opcional		Atributo condicional para expresar el folio del certificado de origen o el folio fiscal del CFDI con el que se pagó la expedición del certificado de origen.	
7	NumeroExportadorConfiable	Opcional		Atributo condicional que indica el número de exportador confiable, conforme al artículo 22 del Anexo 1 del Tratado de Libre Comercio con la Asociación Europea y a la Decisión de la Comunidad Europea.	
8	Incoterm	Opcional	Consultar Catálogo c_INCOTERM SAT	Atributo condicional que indica el número de exportador confiable, conforme al artículo 22 del Anexo 1 del Tratado de Libre Comercio con la Asociación Europea y a la Decisión de la Comunidad Europea.	

## 80. Complemento Comercio Exterior

### Renglón N: ComercioExterior – Opcional

Posición	Dato	Importancia	Valores Permitidos	Descripción	Identificador
9	Subdivisión	Opcional	0 1	Atributo condicional que indica si la factura tiene o no subdivisión. Valores posibles: 0 - no tiene subdivisión, 1 - si tiene subdivisión.	
10	Observaciones	Opcional		Atributo opcional en caso de ingresar alguna información adicional, como alguna leyenda que debe incluir en el CFDI.	
11	TipoCambioUSD	Opcional		Atributo condicional que indica el número de pesos mexicanos que equivalen a un dólar de Estados Unidos, de acuerdo al artículo 20 del Código Fiscal de la Federación.	
12	TotalUSD	Opcional		Atributo condicional que indica el importe total del comprobante en dólares de Estados Unidos.	

## 81. Renglón N: ComercioExterior.Emisor – Opcional

Posición	Dato	Importancia	Valores Permitidos	Descripción	Identificador
1	Identificador	Requerido		Identificador del renglón.	cee
2	Curp	Opcional		Atributo condicional para expresar la CURP del emisor del CFDI cuando es una persona física.	
3	Calle	Requerido		Atributo requerido sirve para precisar la calle en que está ubicado el domicilio del emisor del comprobante.	
4	NumeroExterior	Opcional		Atributo opcional que sirve para expresar el número exterior en donde se ubica el domicilio del emisor del comprobante.	
5	NumeroInterior	Opcional		Atributo opcional que sirve para expresar el número interior, en caso de existir, en donde se ubica el domicilio del emisor del comprobante.	

## 81. Renglón N: ComercioExterior.Emisor – Opcional

Posición	Dato	Importancia	Valores Permitidos	Descripción	Identificador
6	Colonia	Opcional	Consultar Catálogo c_Colonia SAT	Atributo opcional que sirve para expresar la clave de la colonia en donde se ubica el domicilio del emisor del comprobante, conforme con el catálogo c_Colonia publicado en el portal del SAT en internet.	
7	Localidad	Opcional	Consultar Catálogo c_Localidad SAT	Atributo opcional que sirve para precisar la clave de la ciudad, población, distrito u otro análogo en donde se ubica el domicilio del emisor del comprobante, conforme con el catálogo c_Localidad publicado en el portal del SAT en internet.	
8	Referencia	Opcional		Atributo opcional para expresar una referencia geográfica adicional que permita una más fácil o precisa ubicación del domicilio del emisor del comprobante, por ejemplo las coordenadas GPS.	
9	Municipio	Opcional	Consultar Catálogo c_Municipio SAT	Atributo opcional que sirve para precisar la clave del municipio o delegación en donde se encuentra ubicado el domicilio del emisor del comprobante, conforme con el catálogo c_Municipio publicado en el portal del SAT en internet.	
10	Estado	Requerido	Consultar Catálogo c_Estado SAT	Atributo requerido para señalar la clave del estado en donde se encuentra ubicado el domicilio del emisor del comprobante, conforme con el catálogo c_Estado publicado en el portal del SAT en internet que está basado en la especificación ISO 3166-2.	
11	País	Requerido	Consultar Catálogo c_Pais SAT	Atributo requerido que sirve para precisar la clave del país donde se encuentra ubicado el domicilio del emisor del comprobante, conforme con el catálogo c_Pais publicado en el portal del SAT en internet que está basado en la especificación ISO 3166-1. Debe tener el valor MEX.	
12	CodigoPostal	Requerido	Consultar Catálogo c_CodigoPostal SAT	Atributo requerido que sirve para asentar la clave del código postal en donde se encuentra ubicado el domicilio del emisor del comprobante, conforme con el catálogo c_CodigoPostal publicado en el portal del SAT en internet.	

## 82. Renglón N: ComercioExterior.Propietario – Opcional

Posición	Dato	Importancia	Valores Permitidos	Descripción	Identificador
1	Identificador	Requerido		Identificador del renglón.	cep
2	NumRegIdTrib	Requerido		Atributo requerido para incorporar el número de identificación o registro fiscal del país de residencia para efectos fiscales del propietario de la mercancía trasladada.	
3	ResidenciaFiscal	Requerido	Consultar Catálogo c_Pais SAT	Atributo requerido para registrar la clave del país de residencia para efectos fiscales del propietario de la mercancía, conforme con el catálogo c_Pais publicado en el portal del SAT en internet que está basado en la especificación ISO 3166-1.	

## 83. Renglón N: ComercioExterior.Receptor – Opcional

Posición	Dato	Importancia	Valores Permitidos	Descripción	Identificador
1	Identificador	Requerido		Identificador del renglón.	cer
2	Calle	Requerido		Atributo requerido sirve para precisar la calle en que está ubicado el domicilio del receptor del comprobante.	
3	NumeroExterior	Opcional		Atributo opcional sirve para expresar el número exterior en donde se ubica el domicilio del receptor del comprobante.	
4	NumeroInterior	Opcional		Atributo opcional sirve para expresar el número interior, en caso de existir, en donde se ubica el domicilio del receptor del comprobante.	
5	Colonia	Opcional		Atributo opcional sirve para expresar la colonia o dato análogo en donde se ubica el domicilio del receptor del comprobante.	
6	Localidad	Opcional		Atributo opcional que sirve para precisar la ciudad, población, distrito u otro análogo en donde se ubica el domicilio del receptor del comprobante.	
7	Referencia	Opcional		Atributo opcional para expresar una referencia geográfica adicional que permita una más fácil o precisa ubicación del domicilio del receptor del comprobante, por ejemplo las coordenadas GPS.	

## 83. Renglón N: ComercioExterior.Receptor – Opcional

Posición	Dato	Importancia	Valores Permitidos	Descripción	Identificador
8	Municipio	Opcional		Atributo opcional que sirve para precisar el municipio, delegación, condado u otro análogo en donde se encuentra ubicado el domicilio del receptor del comprobante.	
9	Estado	Requerido		Atributo requerido para señalar el estado, entidad, región, comunidad u otra figura análoga en donde se encuentra ubicado el domicilio del receptor del comprobante. El catálogo se publica en el portal del SAT en internet y será conforme con la especificación ISO 3166-2.	
10	País	Requerido	Consultar Catálogo c_Pais SAT	Atributo requerido que sirve para precisar la clave del país donde se encuentra ubicado el domicilio del receptor del comprobante, conforme con el catálogo c_Pais publicado en el portal del SAT en internet que está basado en la especificación ISO 3166-1.	
11	CodigoPostal	Requerido		Atributo requerido que sirve para asentar el código postal (PO, BOX) en donde se encuentra ubicado el domicilio del receptor del comprobante.	

## 84. Renglón N: ComercioExterior.Destinatarario – Opcional

Posición	Dato	Importancia	Valores Permitidos	Descripción	Identificador
1	Identificador	Requerido		Identificador del renglón.	ced
2	NumRegIdTrib	Opcional		Número de identificación o registro fiscal del país de residencia para efectos fiscales del destinatario de la mercancía exportada.	
3	Nombre	Opcional		Nombre completo, denominación o razón social del destinatario de la mercancía exportada.	

## 85. Renglón N: ComercioExterior.Destinatario.Domicilio – Opcional

Posición	Dato	Importancia	Valores Permitidos	Descripción	Identificador
1	Identificador	Requerido		Identificador del renglón.	cedd
2	Calle	Requerido		Calle en que está ubicado el domicilio del destinatario de la mercancía.	
3	NumeroExterior	Opcional		Número exterior en donde se ubica el domicilio del destinatario de la mercancía.	
4	NumeroInterior	Opcional		Número interior, en caso de existir, en donde se ubica el domicilio del destinatario de la mercancía.	
5	Colonia	Opcional		Colonia o dato análogo en donde se ubica el domicilio del destinatario de la mercancía.	
6	Localidad	Opcional		Ciudad, población, distrito u otro análogo en donde se ubica el domicilio del destinatario de la mercancía.	
7	Referencia	Opcional		Referencia geográfica adicional que permita una fácil o precisa ubicación del domicilio del destinatario de la mercancía, por ejemplo las coordenadas GPS.	
8	Municipio	Opcional		Municipio, delegación, condado u otro análogo en donde se encuentra ubicado el destinatario de la mercancía.	
9	Estado	Requerido		Estado, entidad, región, comunidad u otra figura análoga en donde se encuentra ubicado el domicilio del destinatario de la mercancía.	
10	País	Requerido	Consultar Catálogo c_Pais SAT	Clave del país donde se encuentra ubicado el destinatario de la mercancía.	
11	CodigoPostal	Requerido		Código postal (PO, BOX) en donde se encuentra ubicado el domicilio del destinatario de la mercancía.	



## 86. Renglón N: ComercioExterior.Mercancia – Opcional

Posición	Dato	Importancia	Valores Permitidos	Descripción	Identificador
1	Identificador	Requerido		Identificador del renglón.	cem
2	NoIdentificacion	Requerido		Número de parte, la clave de identificación que asigna la empresa o el número de serie de la mercancía exportada.	
3	FraccionArancelaria	Opcional	Consultar Catálogo c_FraccionArancelaria SAT	Clave de la fracción arancelaria correspondiente a la descripción de la mercancía exportada, este dato se vuelve requerido cuando se cuente con él o se esté obligado legalmente a contar con él.	
4	CantidadAduana	Opcional		Cantidad de bienes en la aduana conforme a la UnidadAduana cuando en el nodo Comprobante:Conceptos:Concepto se hubiera registrado información comercial.	
5	UnidadAduana	Opcional	Consultar Catálogo c_UnidadAduana SAT	Clave de la unidad de medida aplicable para la cantidad expresada en la mercancía en la aduana.	
6	ValorUnitarioAduana	Opcional		Valor o precio unitario del bien en la aduana. Se expresa en dólares de Estados Unidos (USD), el cual puede estar registrado hasta centésimas.	
7	ValorDolares	Requerido		Valor total en dólares de Estados Unidos (USD).	

## 87. Renglón N: ComercioExterior.MercanciaDescripcionesEspecificas – Opcional

Posición	Dato	Importancia	Valores Permitidos	Descripción	Identificador
1	Identificador	Requerido		Identificador del renglón.	cemd
2	Marca	Requerido		Marca de la mercancía.	
3	Modelo	Opcional		Modelo de la mercancía.	

## 87. Renglón N: Comercio Exterior. Mercancía Descripciones Específicas – Opcional

Posición	Dato	Importancia	Valores Permitidos	Descripción	Identificador
4	SubModelo	Opcional		Submodelo de la mercancía.	
5	NumeroSerie	Opcional		Número de serie de la mercancía.	

## 88. Complemento Obras de artes plásticas y antigüedades.

Posición	Dato	Importancia	Valores Permitidos	Descripción	Identificador
1	Identificador	Requerido		Identificador del renglón.	oaa
2	TipoBien	Requerido	Consultar Catálogo_Obras_Arte SAT	Atributo requerido para expresar el tipo de bien enajenado de conformidad con el Catálogo publicado en el portal del SAT en Internet.	
3	OtrosTipoBien	Opcional		Atributo opcional que sólo debe incluirse en caso de haber elegido "Otros" en el atributo TipoBien.	
4	TituloAdquirido	Requerido		Atributo requerido para expresar el título o forma por el que se adquirió la obra de arte plástica o antigüedades de conformidad con el Catálogo publicado en el portal del SAT en Internet.	
5	OtrosTituloAdquirido	Opcional		Atributo opcional que sólo debe incluirse en caso de haber elegido "Otros" en el atributo TituloAdquirido.	
6	Subtotal	Opcional		Atributo opcional para expresar el monto o valor original de adquisición, en su caso.	
7	IVA	Opcional		Atributo opcional para expresar el IVA del monto o valor original de adquisición, en su caso.	

## 88. Complemento Obras de artes plásticas y antigüedades.

Posición	Dato	Importancia	Valores Permitidos	Descripción	Identificador
8	FechaAdquisicion	Requerido		Atributo requerido que indica la fecha en que se adquirió originalmente la obra de arte plástica o antigüedades.	
9	CaracteristicasDeObraoPieza	Requerido		Atributo requerido para expresar las características de la obra o pieza de arte plástica o antigüedades de conformidad con el Catálogo publicado en el portal del SAT en Internet.	

## 89. Funcionamiento en Sistema en línea:

Dentro de su cuenta en el Panel Principal, de click en Herramientas – Bridge TXT 3.3:

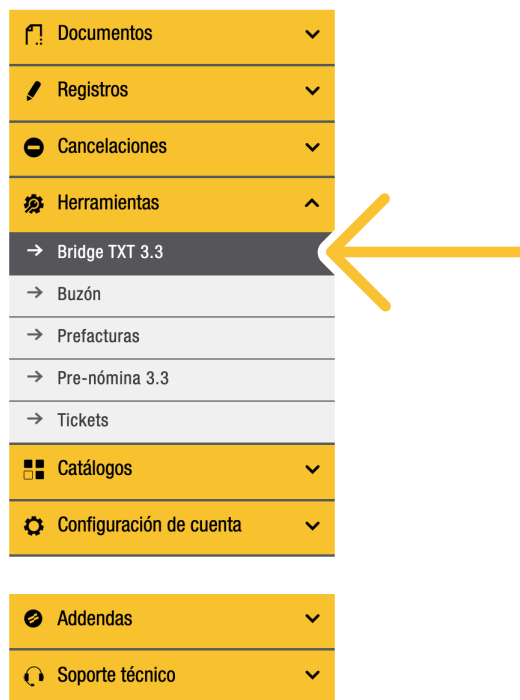

En esta opción, active la siguiente casilla “Cargar archivo Bridge .txt”:

### CARGAR ARCHIVO BRIDGE TXT 3.3

Cargar archivo Bridge .txt

Podrá cargar su archivo TXT el cual debe cumplir con los siguientes requisitos:

Puede contener hasta 100 comprobantes en un solo TXT.

Debe tener extensión .txt

Debe estar codificado en UTF-8

### CARGAR ARCHIVO BRIDGE TXT 3.3

Cargar archivo Bridge .txt

\* **Archivo Bridge (.txt):** Archivo (.txt)

Subir archivo

- El archivo puede contener hasta **100 comprobantes**.

- El archivo debe tener extensión **.txt**

- El archivo se debe encontrar en **codificación UTF8**.

Cargar

Al aceptar, deberá mostrar el siguiente mensaje indicando que fue cargado correctamente:

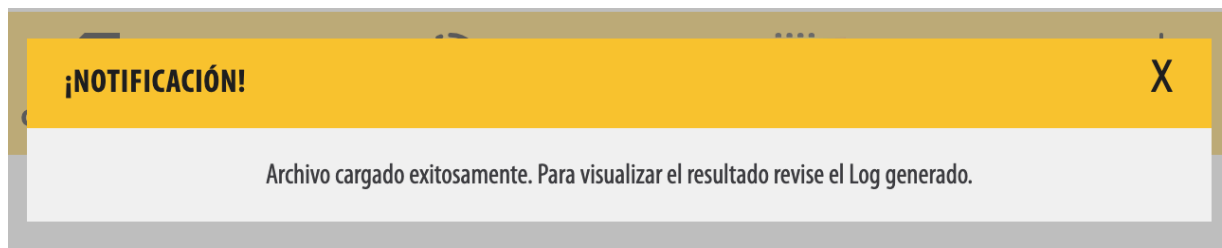

Y podrá visualizarlo en el Filtrado:

**FILTRADO DE ARCHIVOS BRIDGE TXT 3.3**

Filtrar por sucursal:       Filtrar por mes:       Filtrar por año:

Fecha y hora	Comprobantes	Comprobantes correctos	Procesado	Fecha procesamiento
2021-12-13T18:42:41	1	1	No	

Página 1 de 1, 1 registros

Daremos clic en Procesar:

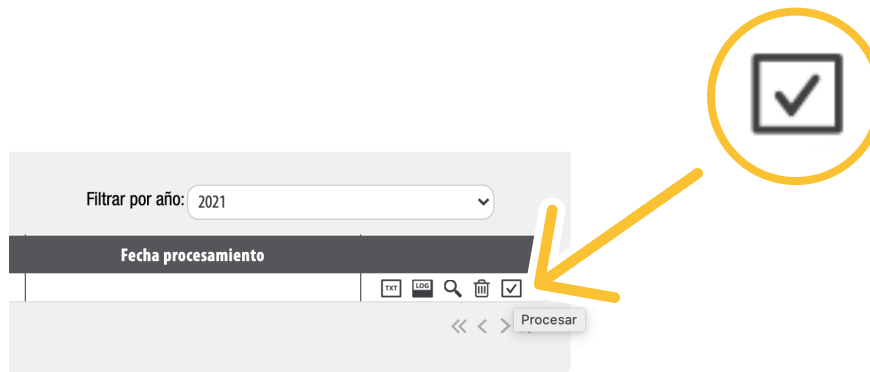

Despues de cargar su archivo, le pedirá confirmación:

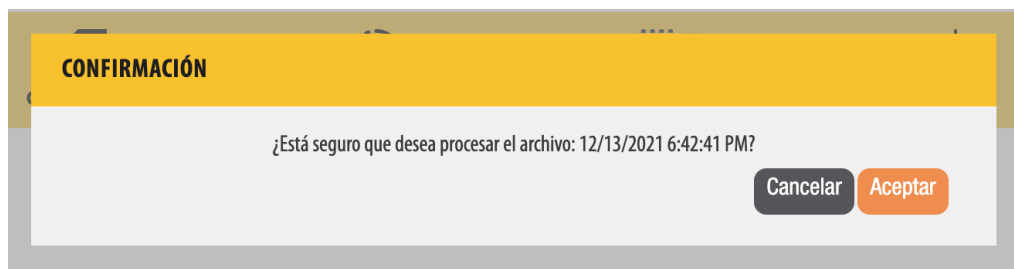

Y nos arrojará el siguiente mensaje:

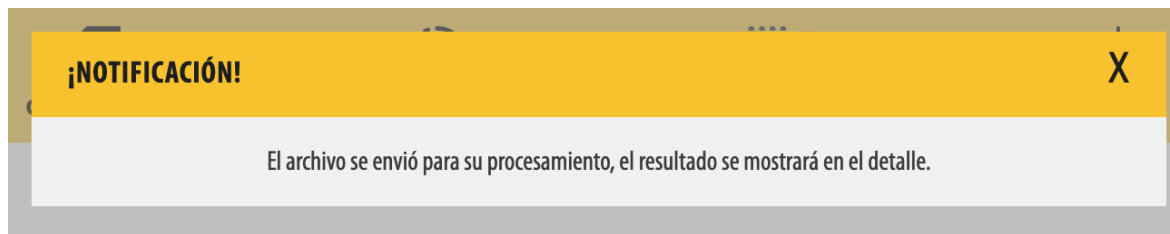

Podremos ver el resultado en la opción de Detalle:



Filtrar por año: 2021

Fecha procesamiento	TXT	LOG	Q
2021-12-13T18:45:27			

Ver detalle

Donde indicará el resultado final:

#### COMPROBANTES DEL ARCHIVO BRIDGE TXT 3.3

No.	Tipo	Receptor	Moneda	Total	Procesado	UUID	Resultado
1	Comercio Exterior - Traslado	MAG041126GT8	MXN	\$0.00	SI		

Página 1 de 1, 1 registros

<< < > >>

Ver lista archivos

## Ejemplo TXT Factura Simple

```
Comprobante 1 campos mínimos
re;TEST010203001;Nombre;;;I05
fa;FAC;MXN;;;;;20016;624
cto;800;;EA;10101508;;LAPICES;809;647200
fafin
```



## Ejemplo TXT Nómina 1.2

```

re;VAAM130719H60;Nombre del Receptor de Prueba;;;P01
fa;NOM12;MXN;;PUE;99;;51912;622
cto;1;;ACT;84111505;;Pago de nómina;26260.88;26260.88;1859.78
nomina12;E;2017-04-15;2017-04-04;2017-04-14;10;18344.4;1859.78;7916.48
em12;;RegistroPatronal;FETA010101JJA
re12;HUNY901231HCLDMV00;0236;2015-09-01;P1Y7M13D;05;No;05;02;290;Depto;Puesto;1;99;126;1234567890123456;95959;5454;PUE;
subcontratacion;ACO560518KW7;30;
subcontratacion;ADO560518KW7;70;
percepciones12;13926.13;4418.27;13494.4;3400.00;1450.00;
percepcion12;045;111;Acciones y Títulos;1652.36;600.16;0.000001;0.000001
percepcion12;038;222;Otros Ingresos por Salarios;300;0
percepcion12;001;333;Sueldos, Salarios, Rayas y jornales;300;0
percepcion12;014;444;Subsidios por incapacidad;8423.77;1368.11
percepcion12;014;555;Subsidios por incapacidad;100;300
percepcion12;023;980;Pagos por separación;1000.00;700.00
percepcion12;025;990;Indemnizaciones;1000.00;700.00
percepcion12;044;970;Jubilaciones, pensiones o haberes de retiro en parcialidades;900.00;550.00
percepcion12;019;971;Horas extra;250.00;200.00;;;1;02;1;200.00;2;03;4;250
jpr;100.00;50.00;;250.00;120.00;
sepind;150.00;5;2000.00;900.00;100.00;
deducciones12;1336.53;523.25;
deduccion12;001;001;Seguro Social;1100.36;
deduccion12;002;002;ISR;523.25;
deduccion12;013;003;Pagos hechos con exceso al trabajador;236.17;
otropago12;001;666;Reintegro del ISR;5236.65;
otropago12;002;777;Subsidio para el empleo;2356.21;2356.21;
otropago12;001;888;Reintegro del ISR;50;
otropago12;004;999;Aplicación Saldo a Favor;123.62;;23;2016;23;
otropago12;999;123;Pagos distintos a los listados;150;
incapacidad12;2;02;3589.21;
incapacidad12;4;01;6202.67;
incapacidad12;1;03;400;
fafin
    
```



PREMIUM

Para cualquier duda, comuníquese a:

**soportetimbrado@factureya.com.mx**

Descargar Layout completo en formato Excel, dé clic en la siguiente liga:

[http://www.factureya.com/web/descargas/PlantillaBridgeTxtCFDI33\\_ConComplementos.xlsx](http://www.factureya.com/web/descargas/PlantillaBridgeTxtCFDI33_ConComplementos.xlsx)