

Factureya[®] 

Manual sistema de
TIMBRADO FY

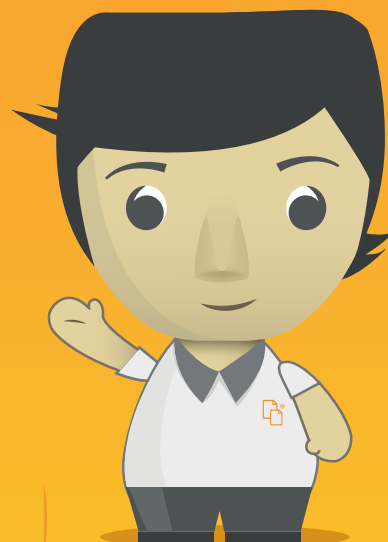

Tel. 01 800 63 22 887

www.factureya.com

¡Gracias por facturar con Factureya®!

CONTENIDO:

Este nuevo sistema está diseñado para ser una herramienta informativa.
En este sistema podrás:

- Consultar el saldo de tus timbres
- Consultar tus paquetes comprados
- Verificar el historial de los paquetes de timbre que has usado

MANUAL DE TIMBRADO FY®

1) Para ingresar al nuevo sistema de timbrado será necesario contar con un Navegador de internet que se encuentre instalado en una computadora con sistema operativos Windows o Mac, los navegadores más comunes y que se pueden utilizar son:

Sistemas operativos Windows:

- Google Chrome
- Firefox

Sistemas operativos Mac:

- Firefox
- Google Chrome
- Safari
- Camino
- Opera

NOTA: Te sugerimos utilizar **Google Chrome** para tu mayor comodidad y una mejor navegación.

Para ingresar al sistema “**Timbrado FY®**” es necesario abrir el navegador y escribir la dirección: <http://www.factureyapac.com/Timbrado/Presentacion/Ingreso.aspx> Posteriormente presionar la tecla **Enter**. (Imagen 1)

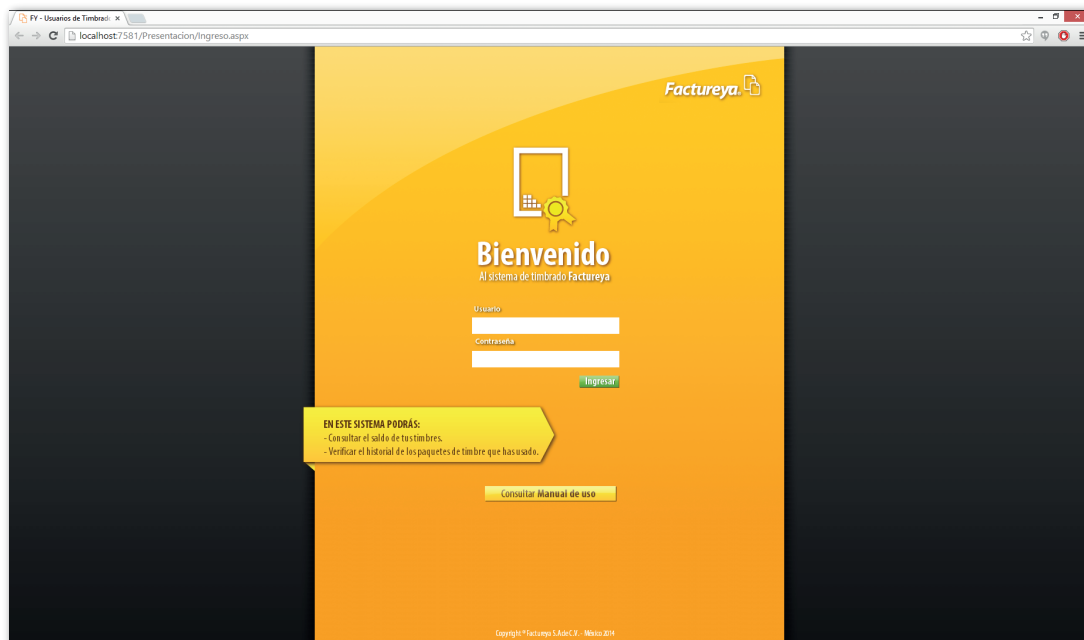

(Imagen 1)

2) Ahí encontrarás la siguiente pantalla (**Imagen 2**) y podrás ingresar al sistema con tu **usuario** (RFC) y **contraseña** (el mismo usuario con el que manda a timbrar sus comprobantes).



(Imagen 2)

NOTA: Si no recuerdas tu contraseña, da clic en: <http://factureya.com/web/?p=contacto>

3) Al ingresar te aparecerán los siguientes recuadros, los cuales te proporcionarán:

- Información de cliente (**Imagen 3**)
- Paquete nuevos (**Imagen 4**)
- Paquetes en uso (**Imagen 5**)
- Historial de paquetes (que ya han caducado o se han agotado) (**Imagen 6**).

En caso de no contar con paquetes o información activa, aparecerá en tu sesión un **aviso de advertencia** (**Imagen 7,8 y 9**).

Información
(Usuario de timbrado)

- **RFC:** ALA010203ALA
- **Razón social:** ROJO, EXOCBAR Y CIA., S.C.
- **Empresa:** ROJO, EXOCBAR Y CIA., S.C.
- **Responsable:** Benito Juárez
- **Teléfono:** 2222405500
- **E-mail:** alarak@outlook.com
- **Fecha de registro:** 09/08/2013 12:06:27 p. m.

(Imagen 3)

Paquetes nuevos

Paquete	Timbres
Paquete Dividido 3000	3000

(Imagen 4)

USUARIO: ALA010203ALA
SESIÓN: Sesión: 12/06/2014 06:52:32 p. m.
CERRAR

Factureya

BIENVENIDO

Información
(Usuario de timbrado)

- **RFC:** ALA010203ALA
- **Razón social:** ROJO, EXOCBAR Y CIA., S.C.
- **Empresa:** ROJO, EXOCBAR Y CIA., S.C.
- **Responsable:** Benito Juárez
- **Teléfono:** 2222405500
- **E-mail:** alarak@outlook.com
- **Fecha de registro:** 09/08/2013 12:06:27 p. m.

Paquetes nuevos

Paquete	Timbres
Paquete Dividido 3000	3000

Paquete en uso

- **Paquete:** Paquete Especial
- **Timbres:** 100
- **Timbres usados:** 25
- **Timbres restantes:** 75
- **Fecha activación:** 01/05/2014
- **Fecha vencimiento:** 02/01/2015 06:27:03 p. m.

Historial
(Paquetes vencidos)

Paquete	Timbres	Activación
Paquete Especial	100	01/04/2014 12:00:00 a. m.
Paquete Especial	500	01/03/2014 12:00:00 a. m.
Paquete Especial	1000	01/02/2013 12:00:00 a. m.

[Consultar Manual de uso](#)

Paquete en uso

- **Paquete:** Paquete Especial
- **Timbres:** 100
- **Timbres usados:** 25
- **Timbres restantes:** 75
- **Fecha activación:** 01/05/2014
- **Fecha vencimiento:** 02/01/2015 06:27:03 p. m.

(Imagen 5)

Historial
(Paquetes vencidos)

Paquete	Timbres	Activación
Paquete Especial	100	01/04/2014 12:00:00 a. m.
Paquete Especial	500	01/03/2014 12:00:00 a. m.
Paquete Especial	1000	01/02/2013 12:00:00 a. m.

(Imagen 6)

AVISOS DE ADVERTENCIA



(Imagen 7)

USUARIO: ALA010203ALA
SESIÓN: Sesión: 12/06/2014 06:52:32 p. m.
CERRAR

Factureya.

BIENVENIDO

Información

(Usuario de timbrado)

- RFC: ALA010203ALA
- Razón social: ROJO, EXOCBAR Y CA., S.C.
- Empresa: ROJO, EXOCBAR Y CA., S.C.
- Responsable: Benito Juárez
- Teléfono: 2222405500
- E-mail: alarak@outlook.com
- Fecha de registro: 09/08/2013 12:06:27 p. m.

Paquetes nuevos

Paquete	Timbres
Paquete Dividido 3000	3000

Historial

(Paquetes vencidos)

Paquete	Timbres	Activación
Paquete Especial	100	01/04/2014 12:00:00 a. m.
Paquete Especial	500	01/03/2014 12:00:00 a. m.
Paquete Especial	1000	01/02/2013 12:00:00 a. m.

Paquete en uso

- Paquete: Paquete Especial
- Timbres: 100
- Timbres usados: 25
- Timbres restantes: 75
- Fecha activación: 01/05/2014
- Fecha vencimiento: 02/01/2015 06:27:03 p. m.

[Consultar Manual de uso](#)



(Imagen 8)



(Imagen 9)



¿DUDAS?

Tel. 01 800 63 22 887



@FactureyaMX



FactureyaFacturaElectronica



www.factureya.com

