

MANUAL DE PLANTILLAS



factureya.blikon.com 

Proveedor autorizado de certificación SAT
Número de autorización **55709**

Mis Plantillas PDF

Esta herramienta te da la opción de **crear múltiples diseños** de tu Comprobante Fiscal, en el cual puedes incluir fondos, títulos y bordes de diferentes colores, manejar diferentes tipos de letras y cambiar de izquierda o derecha tu logo.

Para ingresar a esta funcionalidad sigue los siguientes pasos:

Panel Principal > Catálogos > Mis Plantillas PDF > Agregar nueva plantilla (Imagen 1)



Imagen 1

Siguiendo los pasos anteriores mostrará el **Editor de Plantillas**; del lado izquierdo, el **Panel de Configuración** de la plantilla dividido en cinco partes, que servirá para modificar la estructura del comprobante; y del lado izquierdo la **previsualización** de la factura con el diseño elegido. (Imagen 2)

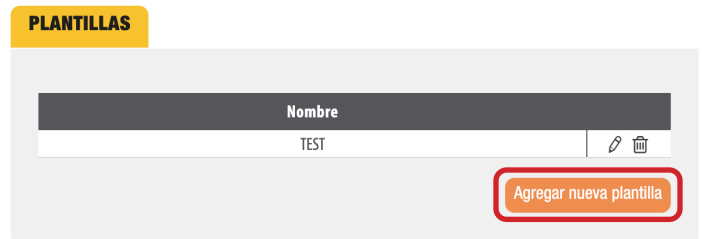
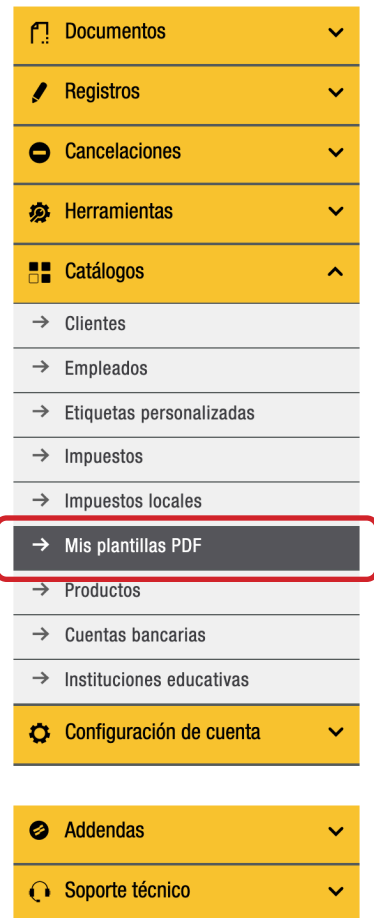

Imagen 2

a) Sección General (Imagen 3)

- **Fuente:** Tipo de letra que aplica para toda la factura, puedes elegir entre estas fuentes: Arial, Futura, Helvetica, Myriad y Rockwell.
- **Nombre:** Es el que aplicará para identificar la plantilla.
- **Ir a la lista:** Muestra todas las plantillas que se tengan guardadas.
- **Guardar:** Almacena el diseño de la plantilla.
- **Mostrar cambios:** Se usa para mostrar los cambios que se han hecho en la previsualización en el lado derecho.

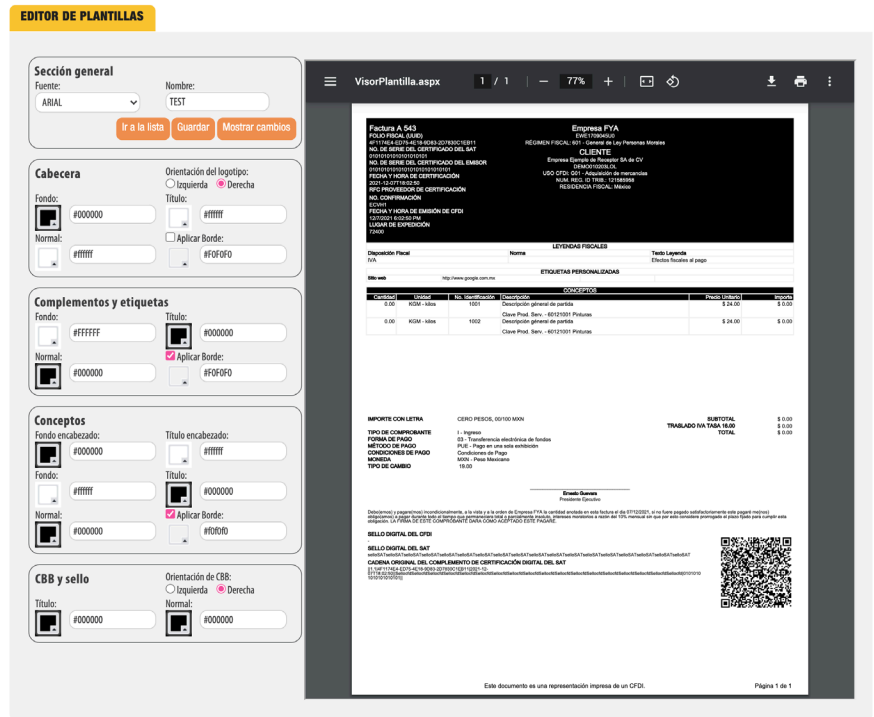

Imagen 3

Funcionalidades generales

Te permitirán seleccionar cualquier color y hacer múltiples combinaciones en cada una de las secciones, para agregar da **doble clic** para seleccionarlo y después da clic en Mostrar cambios. (Imagen 4)

- **Fondo:** El color sólo aplica por sección.
- **Título:** El color sólo aplica en leyendas que salen en negrita por sección del formato original, por ejemplo: Razón social, nombre de las etiquetas, tipo de comprobante, etc.
- **Normal:** Color que aplicará al complemento de los títulos por sección, por ejemplo: Domicilio fiscal, RFC, descripción de las partidas, etc.
- **Borde:** Color del contorno que aplica por sección.



Imagen 4



Si requieres igualar un color de una herramienta a otra, sólo copia la clave del color y da clic en Mostrar cambios.

b) Cabecera

Las modificaciones que se apliquen en este panel afectarán en la **parte superior** de su comprobante como lo muestra la imagen 5.

Aquí también aparece la **información fiscal** del Receptor o Cliente y las especificaciones fiscales de la factura, por ejemplo: Régimen fiscal, Forma de pago, etc.

Orientación del logotipo: este puede estar en la parte superior izquierda o derecha.



Imagen 5

Facturación Electrónica Para Todos #JuntosPodemosLograrlo

Simplificando la Vida con Tecnología S.A. de C.V.

Boulevard Europa número 17, interior N2 44, Lomas de Angelópolis,
San Andrés Cholula, C.P. 72830.

Proveedor autorizado de certificación SAT
Número de autorización 55709



c) Complementos y Etiquetas

Sección que aparecerá si usas algún complemento o etiqueta personalizada. (Imagen 6)

Factura A 167890479		Empresa Test			
FOLIO FISCAL (UUID)		EJU9003173C9			
1B69B6F8-826A-4BE1-B738-A86CFD7DECEF		RÉGIMEN FISCAL: 601 - General de Ley Personas Morales			
NO. DE SERIE DEL CERTIFICADO DEL SAT		CLIENTE			
01010101010101010101		Empresa Ejemplo de Receptor SA de CV			
NO. DE SERIE DEL CERTIFICADO DEL EMISOR		DEMO010203LOL			
010101010101010101010101010101		USO CFDI: G01 - Adquisición de mercancías			
FECHA Y HORA DE CERTIFICACIÓN		NUM. REG. ID TRIB.: 121585958			
2021-12-07T11:28:25		RESIDENCIA FISCAL: México			
RFC PROVEEDOR DE CERTIFICACIÓN					
NO. CONFIRMACIÓN					
ECVH1					
FECHA Y HORA DE EMISIÓN DE CFDI					
07/12/2021 11:28:25					
LUGAR DE EXPEDICIÓN					
72120					
LEYENDAS FISCALES					
Disposición Fiscal	Norma	Texto Leyenda			
IVA		Efectos fiscales al pago			
ETIQUETAS PERSONALIZADAS					
Sitio web	http://www.google.com.mx				
CONCEPTOS					
Cantidad	Unidad	No. Identificación	Descripción	Precio Unitario	Importe
5.0000	KGM - kilos	1001	Descripción general de partida	\$ 71.0000	\$ 355.0000

Imagen 6

d) Conceptos

Esta sección afecta a la descripción de los productos, desglose de totales, firmas y pagaré. (Imagen 7)

CONCEPTOS					
Cantidad	Unidad	No. Identificación	Descripción	Precio Unitario	Importe
5.0000	KGM - kilos	1001	Descripción general de partida	\$ 71.0000	\$ 355.0000
5.0000	KGM - kilos	1002	Clave Prod. Serv. - 60121001 Pinturas	\$ 71.0000	\$ 355.0000
			Descripción general de partida		
			Clave Prod. Serv. - 60121001 Pinturas		
IMPORTE CON LETRA			OCHOCIENTOS VEINTITRES PESOS, 60/100 MXN	SUBTOTAL	\$ 710.0000
TIPO DE COMPROBANTE			I - Ingreso	TRASLADO IVA TASA 16.00	\$ 113.6000
FORMA DE PAGO			03 - Transferencia electrónica de fondos	TOTAL	\$ 823.6000
MÉTODO DE PAGO			PUE - Pago en una sola exhibición		
CONDICIONES DE PAGO			Condiciones de Pago		
MONEDA			MXN - Peso Mexicano		
TIPO DE CAMBIO			19.0000		
Ernesto Guevara Presidente Ejecutivo					
Debo(emos) y pagare(mos) incondicionalmente, a la vista y a la orden de Empresa Test la cantidad anotada en esta factura el día 07/12/2021, si no fuere pagado satisfactoriamente este pagaré me(nos) obligo(amos) a pagar durante todo el tiempo que permaneciera total o parcialmente insoluto, intereses moratorios a razón del 10% mensual sin que por esto considere prorrogado el plazo fijado para cumplir esta obligación. LA FIRMA DE ESTE COMPROBANTE DARA COMO ACEPTADO ESTE PAGARE.					

Imagen 7

Facturación Electrónica Para Todos #JuntosPodemosLograrlo

Simplificando la Vida con Tecnología S.A. de C.V.
 Boulevard Europa número 17, interior N2 44, Lomas de Angelópolis,
 San Andrés Cholula, C.P. 72830.

Proveedor autorizado de certificación SAT
 Número de autorización 55709



e) Sello y CBB

Esta sección aplicará para la **parte inferior del comprobante** en donde aparecen los sellos de seguridad, se puede cambiar el CBB de izquierda a derecha, como lo muestra la siguiente imagen 8.



Imagen 8

Una vez terminado el diseño de la plantilla, ir a **Sección General** para darle un nombre y después dar **guardar**.

Y para visualizar la plantilla en tus comprobantes generados ve a **Panel Principal > Registro de CFDI > Filtrar para mostrar el comprobante deseado > Comprobantes fiscales digitales emitidos > Selecciona la Plantilla > Descargar PDF**, y podrás descargar el PDF de la factura elegida con el diseño que generaste. (Imagen 9)

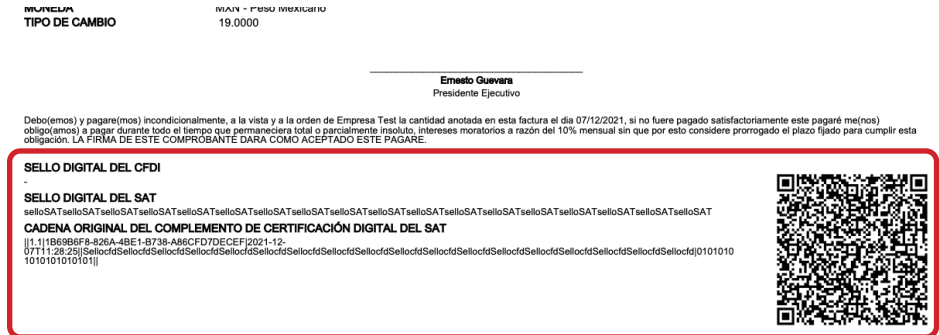

Imagen 9

¡Gracias!

Si continúa con dudas...

Por favor contáctenos vía correo:

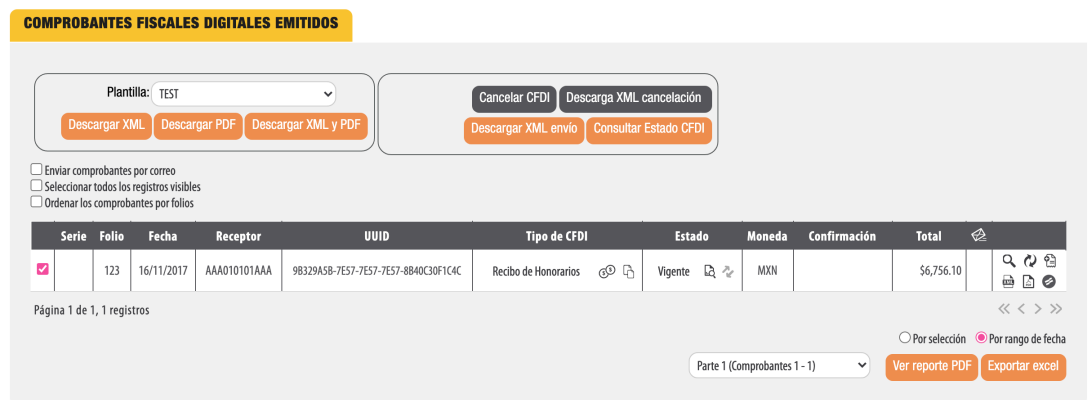
soportetimbrado@factureya.com.mx